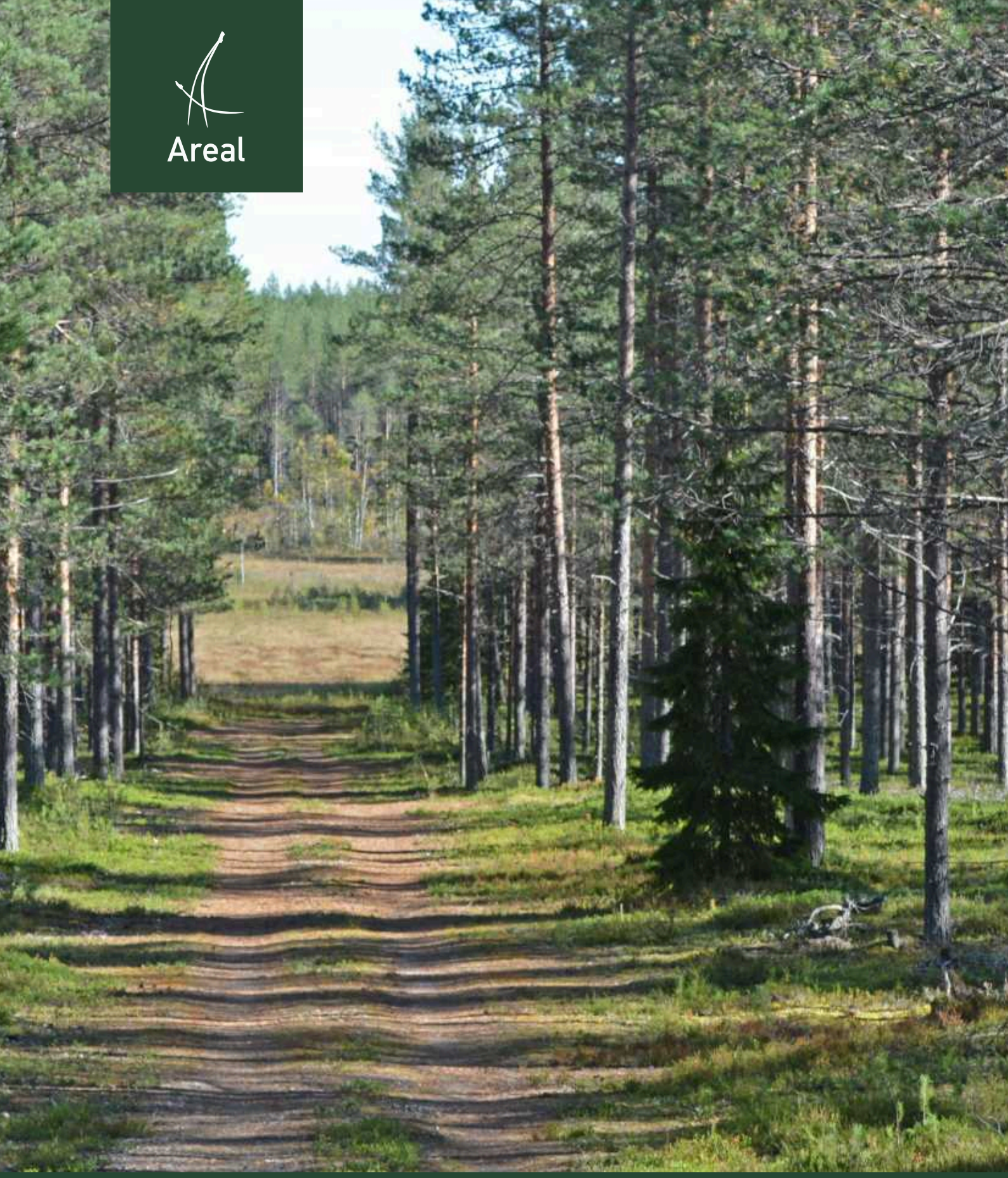

Areal

VUONO

HAPARANDA | 304 HA

Vi delar gärna med oss av vår kunskap

Alla vi på Areal är utbildade inom jord eller skog med fötterna stadigt i myllan. Utöver fastighetsmäklare, mäklarassistenter eller auktoriserade redovisningskonsulter är vi allt från agronomer och lantmästare till skogsmästare, jägmästare, skogstekniker och skogsvetare. Under åren har vi haft förmånen att förmedla tusentals jord- och skogsbruksfastigheter. Varje egendom vi förmedlat och varje kund vi samverkat med har lett till nya erfarenheter, djupare insikt och vi har lärt oss en hel del på vägen. På så vis har vi över tid byggt upp en gedigen kunskap om hur vi finner den rätta vägen till en lyckad fastighetsaffär. Vi har även god kunskap om hur ekonomin på bästa vis tas om hand i ett jord- eller skogsbruksföretag. Den kunskapen delar vi gärna med oss av och det gör vi alltid med största tänkbara engagemang. Precis som du har vi ett brinnande intresse för jord- och skogsbruk, jakt, fiske, byggnader och kulturhistoria.

Välskötta hedar

Strax väster om Haparanda, i Vuono och Sävis, säljs nu en välskött skogsfastighet om ca 300 hektar fördelad på två skiften. Det större skiftet om 230 hektar ligger fint till på Bredvikshedens södra del och utgörs i huvudsak av fina tallhedar. Den produktiv skogsmark uppgår till 257 hektar med ett totalt virkesförråd om 22 994 m³sk där tall är det klart dominerande trädslaget. Skogen är fördelad över de flesta åldersklasser, från yngre bestånd till äldre skog, vilket skapar goda förutsättningar för ett aktivt och långsiktigt skogsbruk. Älgjakten ingår idag i ett mindre jaktlag som jagar på ca 1 273 hektar.

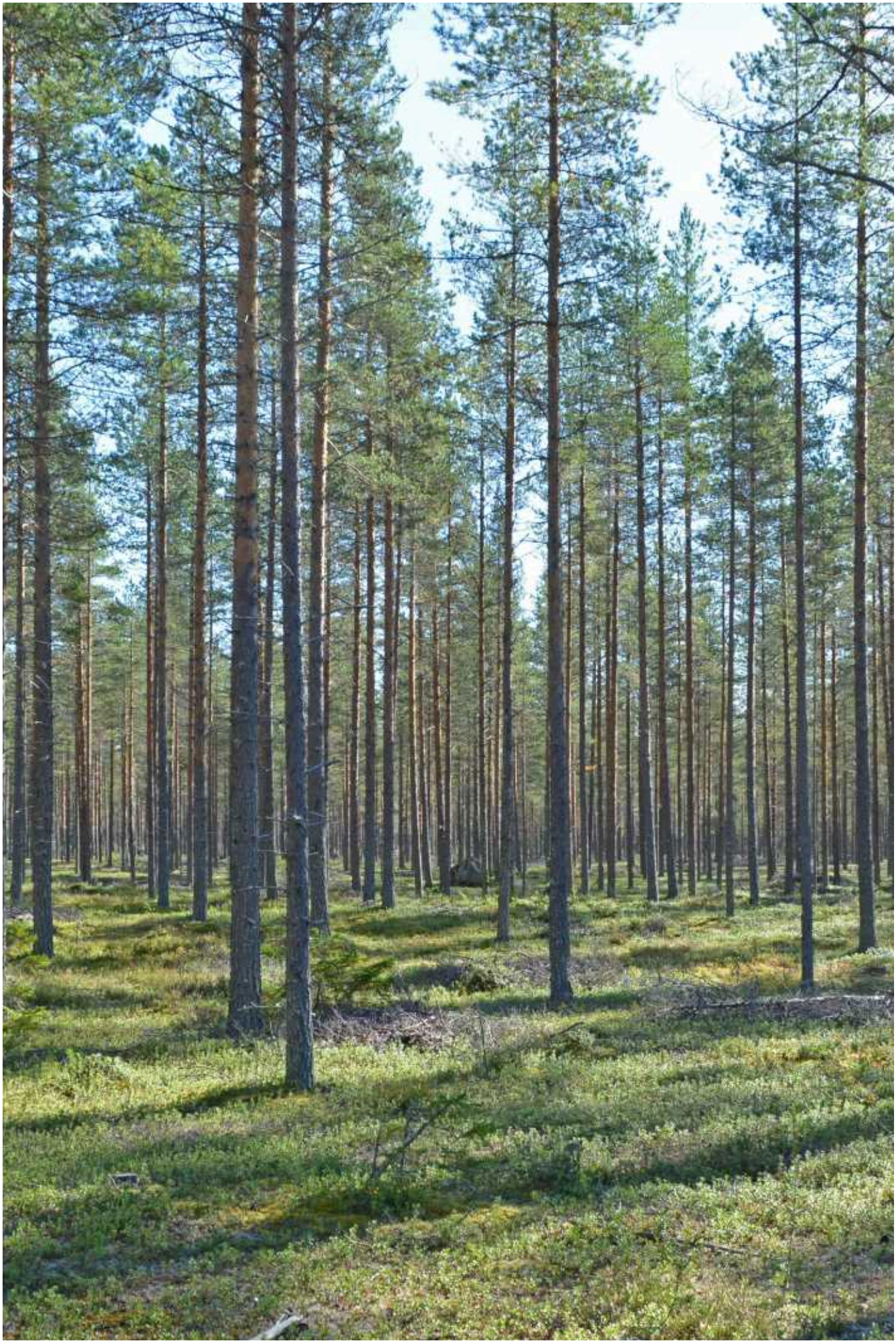

Innehållsförteckning

Skog och mark sid 6

Rättsförhållanden sid 8

Försäljningsförutsättningar sid 12

Kontaktuppgifter sid 14

Kartor sid 15

Köparens och säljarens ansvar sid 18

Skogsbruksplan sid 20

Skogskartor sid 37

Skog och mark

Skogsmark
Enligt skogsbruksplanen som är upprättad av Stefan Drugge i september 2022, och uppdaterad i augusti 2026, uppgår den produktiva skogsmarksarealen till 256,6 hektar och virkesförrådet till 22 994 m³sk. Trädslagsfördelningen är 87 % tall, 6 % gran, 6 % löv och 1 % contorta. Medelboniteten är 3,2 m³sk.

Markberedning och plantering
Markberedning och plantering är beställt på avdelning 41 på skifte i den bifogade skogsbruksplanen. markberedning kommer att utföras under 2027 och plantering under 2028. Kostnaden betalas av säljaren.

Biotopskydd
Skogligt biotopskydd 799-2001 inskrivet 2001-12-14 och berör området markerat med biotopskydd, med avdelningsnummer 505 på skifte 1 i den bifogade skogsbruksplanen. För mer information, se Skogsstyrelsens webbplats, https://www.skogsstyrelsen.se/skogens-parlor/Biotopskydd/?objektid=2980561

Skogligt biotopskydd 801-2001 inskrivet 2001-12-14 och berör de två områdena markerat med biotopskydd, med avdelningsnummer 505 på skifte 2 i den bifogade skogsbruksplanen. För mer information, se Skogsstyrelsens webbplats, https://www.skogsstyrelsen.se/skogens-parlor/Biotopskydd/?objektid=2980565

Jakt
Fastigheten ingår enligt Länsstyrelsen i Vuono-Säivisnäs jaktlag, vilka jagar på 1 273 hektar och tilldelningen är fyra vuxna älgar och fyra kalvar för 2026.

Rättsförhållanden

Fastighet
Haparanda Vuono 5:8

Ägare
Kent Karlsson ½
Terttu Karlsson ½

Areal
Areal enligt fastighetsregistret 304,2902 ha

Areal enligt skogsbruksplan
Produktiv skogsmark 256,6 ha
Myrimpediment 41,9 ha
Bergimpediment 0,9 ha
Väg och kraftledning 2,5 ha
Övrig landareal 1,8 ha
Summa landareal 303,7 ha
Därtill vatten om 2,6 ha

Taxeringsvärde
Fastigheten är taxerad som en obebyggd lantbruksenhet med typkod 110. Taxeringsår 2023.

Skogsmark 4 691 000 kr
Skog med avverkningsrestriktion 2 000 kr
Skogsimpediment 54 000 kr
Summa 4 747 000 kr

Samfälligheter
Haparanda Vuono FS:34 som avser samfällighetens fristående fiske.
Haparanda Vuono S:1 som avser Soldattorpet Nr 81, Håhl.
Haparanda Vuono S:4 som avser skifteslagets vägar.
Haparanda Vuono S:5 som avser sandplats.
Haparanda Vuono S:13 som avser sjöbod och båtplats.
Haparanda Vuono S:14 som avser sjöbod och båtplats.
Haparanda Vuono S:19 som avser skärgårdsholme, Juopolankivi.
Haparanda Vuono S:20 som avser skärgårdsholme, Pirtikari och Klaus.
Haparanda Vuono S:21 som avser skärgårdsholme, Kalajakari.

Haparanda Vuono S:22 som avser skärgårdsholme, Iso Knifskeri.
Haparanda Vuono S:23 som avser skärgårdsholme, Tervalehto.
Haparanda Vuono S:24 som avser skärgårdsholme, Isohepakari och Inakari.
Haparanda Vuono S:25 som avser skärgårdsholme, Töyrä.
Haparanda Vuono S:26 som avser skärgårdsholme, Paljas.
Haparanda Vuono S:27 som avser skärgårdsholme, Wähähepokari.
Haparanda Vuono S:28 som avser skärgårdsholme, Äjänpojanlehto.
Haparanda Vuono S:29 som avser skärgårdsholme, Ylikari.
Haparanda Vuono S:30 som avser skärgårdsholme, Tautamanni.
Haparanda Vuono S:31 som avser skärgårdsholme, Harn.
Haparanda Vuono S:33 som avser Kilträsk utdikningslägenhet, kanal.
Haparanda Vuono S:35 som avser Tervalammi, sjö.
Haparanda Vuono S:36 som avser Tervalammi utdikningslägenhet.
Haparanda Vuono S:63 som avser uppgrundningsängar.

Gemensamhetsanläggningar

Haparanda Vuono GA:13 som avser Infanterivägen, cirka 4 400 meter lång befintlig väg från anslutningen mot Skjutbanevägen i Vuono till gränsen mot Mattila by, vilken förvaltas av Vuono militärvägars samfällighetsförening.

Haparanda Vuono GA:15 som avser väg/Kivivaaravägen.

Servitut, ledningsrätt och nyttjanderätt

Ledningsrätt 25-F1993-893.1 som avser starkström till förmån för Vattenfall Norrbotten, Energi AB och belastar Vuono 5:8 m.fl.

Officialservitut 25-NTÅ-1146.1 som avser utrymme till förmån för Vuono GA:4 och belastar Vuono 5:8.

Nyttjanderätt akt 02/3003 avseende område på skifte 1, markerat naturvårdsavtal i den bifogade skogsbruks-planen över skifte 1.

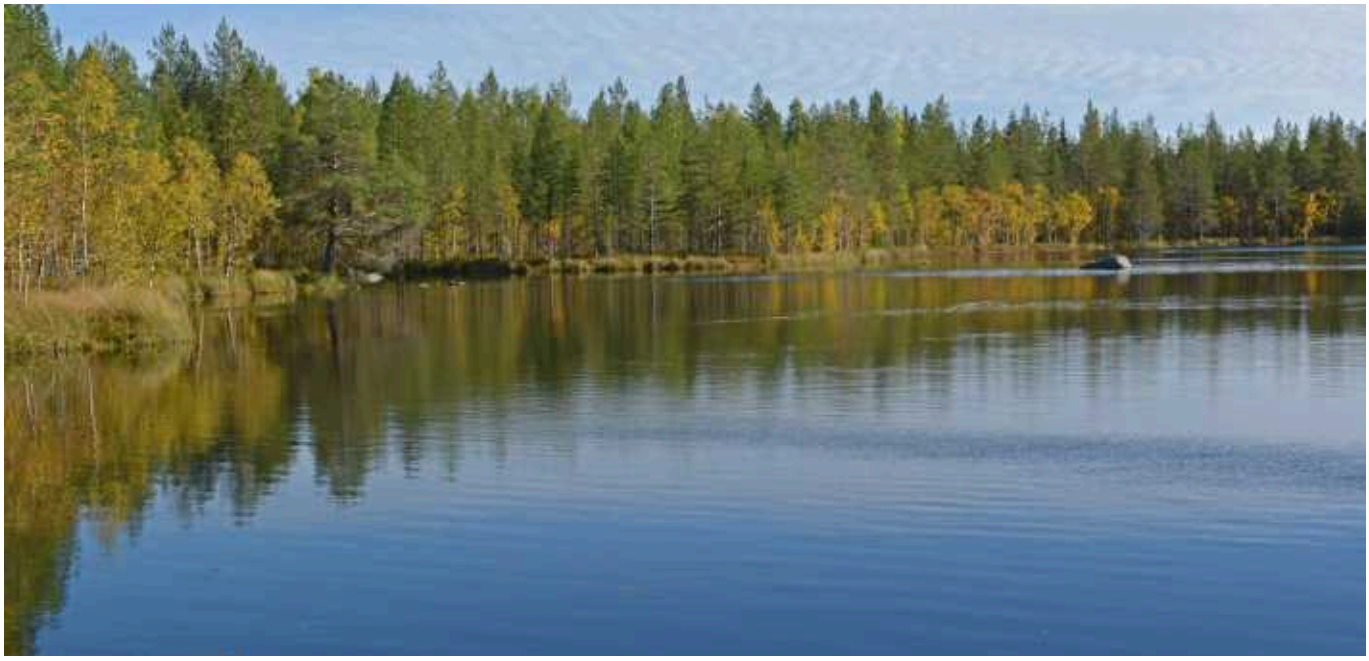

Fornlämningar

Fastigheten har två fornlämningar redovisade med akt-nummer:

L1992:2829 som avser kokgrop, för mer information se, https://app.raa.se/open/fornsok/lamning/281f0c0b-3b8e-400d-af34-e5cfb18f4821

L1992:4068 som avser boplatsgrop, för mer information se, https://app.raa.se/open/fornsok/lamning/2d54aa4e-c95d-484c-9bef-6a9726c6e6de

Mantal

Fastigheten har ett mantal om 1/8.

Förvärvstillstånd

Förvärvstillstånd erfordras ej för fysisk person skriven i Haparanda kommun under de senaste 12 månaderna. Förvärv av juridisk person (exempelvis aktiebolag) kräver förvärvstillstånd.

Försäljningsförutsättningar

Förfarande
Fastigheten säljs genom skriftligt anbud. Anbud skall inges skriftligen via e-post eller post och lämpligast på bifogad blankett, därtill skall bankreferens eller motsvarande lämnas. Eventuella villkor från anbudsgivaren skall framgå av anbudet.

Efter att anbuden inlämnats kan säljaren fritt välja att direkt anta något av de skriftliga anbuden, eller att erbjuda flera anbudsgivare möjlighet att delta i en efterföljande förhandling/budgivning.

Anbudsdag
Skriftligt anbud skall vara Areal i Norrbotten tillhanda senast tisdagen den 20 oktober 2026.

Fri prövningsrätt
Säljarna förbehåller sig fri prövningsrätt samt rätten att när som helst under processens gång avsluta försäljningen utan särskilt meddelande till intressenterna.

Ett lämnat anbud på fast egendom är inte bindande. Köpet är bindande först då både köpare och säljare undertecknat köpehandling.

Villkor
Förutsättningarna för försäljningen framgår av denna beskrivning samt eventuell tilläggsinformation.

10 % av köpeskillingen erläggs som handpenning vid kontraktstecknandet. Resterande belopp erläggs på tillträdesdagen.

Undersökningsplikt/besiktning
Köparen har enligt jordabalken ett långtgående ansvar att själv undersöka fastigheten och förvissa sig om fastighetens skick. Köparen ges därför möjlighet att, på egen hand eller med konsult, före köpet besiktiga fastigheten och därigenom skaffa sig kännedom om det skick vari den befinner sig. Fastighetsmäklaren uppmanar köparen i enlighet med bestämmelserna i fastighetsmäklarlagen att noggrant undersöka fastigheten innan ett förvärv.

Uppgifter i detta fastighetsprospekt har enbart lämnats för att informera och underlätta köparens egen undersökning av fastigheten. För vidare information om undersökningsplikt mm se bilagt informationsblad.

En skogsbruksplan är enbart en okuläruppskattning av skogens volym, ålder, trädslagsfördelning mm och grundar sig således ej på någon exakt mätningsmetod. Det åligger köparen att själv, eller med sakkunnig, kontrollera skogstillståndet inom fastigheten. I köpekontraktet kommer det att skrivas in en klausul där det betonas att de lämnade uppgifterna om skogen är ungefärliga och inte innefattar någon garanti. Köparen har undersökningsplikt avseende plan- och bygglovsbestämmelser samt eventuella vindkraftsetableringar i området.

Råd
Behöver du hjälp med att tolka skogsbruksplan eller förstå skattefrågor – kontakta ansvarig mäklare så får du hjälp.

Prisidé
8 950 000 kr.

Tillträde
Tillträde efter överenskommelse.

Visning
Besiktning av mark sker på egen hand, vederbörlig hänsyn tas till omkringboende samt skog.

Vägbeskrivning
Skifte 1 är belägen ca 5 km väster om Haparanda, medan skifte 2 är belägen på Bredviksheden ca 22 km väst om Haparanda.

Koordinater
Kivivaara, skifte 1
SWEREF99, X= 7 331 260, Y= 908 660

Bredviksheden, skifte 2
SWEREF99, X= 7 327 112, Y= 892 243

Information i denna beskrivning är baserad på ägarens uppgifter samt annat tillgängligt material. För felaktigheter, nuvarande eller eventuella kommande, i detta material ansvaras ej. Ej heller för händelse som ägaren eller Areal icke kunnat förutse eller påverka, vilket ändrar givna förutsättningar. Ägaren och/eller Areal förbehåller sig rätten att ändra beskrivningen, dess omfattning eller förutsättningar i den mån de anser erforderligt, utan särskilt meddelande.

Copyright: Areal i Sverige AB, 2026 Text: Hannes Karkiainen Foto: Hannes Karkiainen
Layout: Moa Linder © Lantmäteriverket. Ärende nr MS2007/04528.

Fastigheten utbjudes till försäljning genom Areal | Norrbotten

Ansvarig mäklare

Greger Sundkvist
Skogstekniker
Reg. fastighetsmäklare
070-235 45 00
greger.sundkvist@areal.se

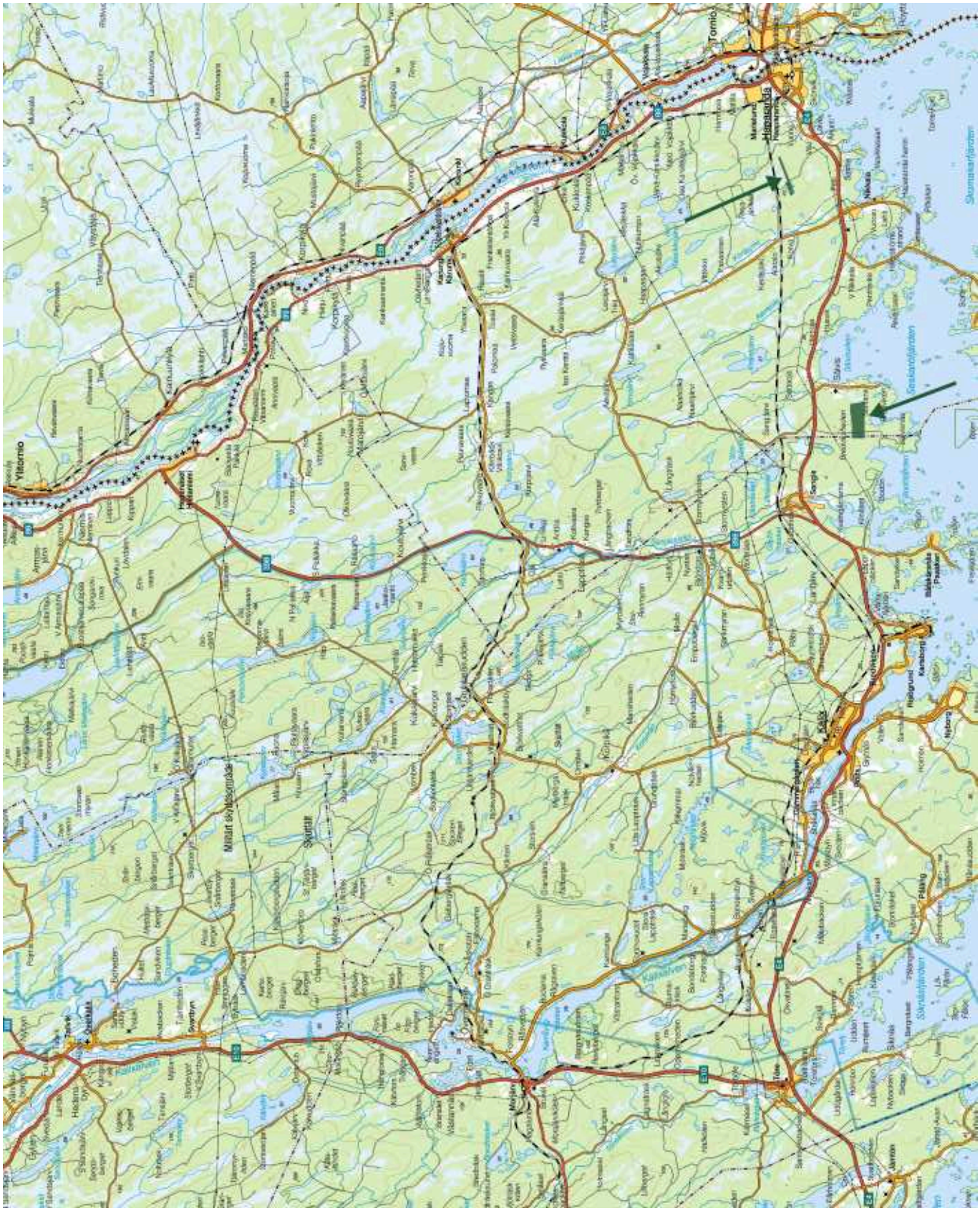
Vittorio
Tornio
Haparanda
Mikkeli
Skurtar
Kalix
Sangis
Sjulis
Nikkala
Nedergrund
Karlsborg
Nybora
Pålsby
Hickbo
Svartbyn
Kalixälven
Skurtaälven
Sangisfjärden
Skurtaälven

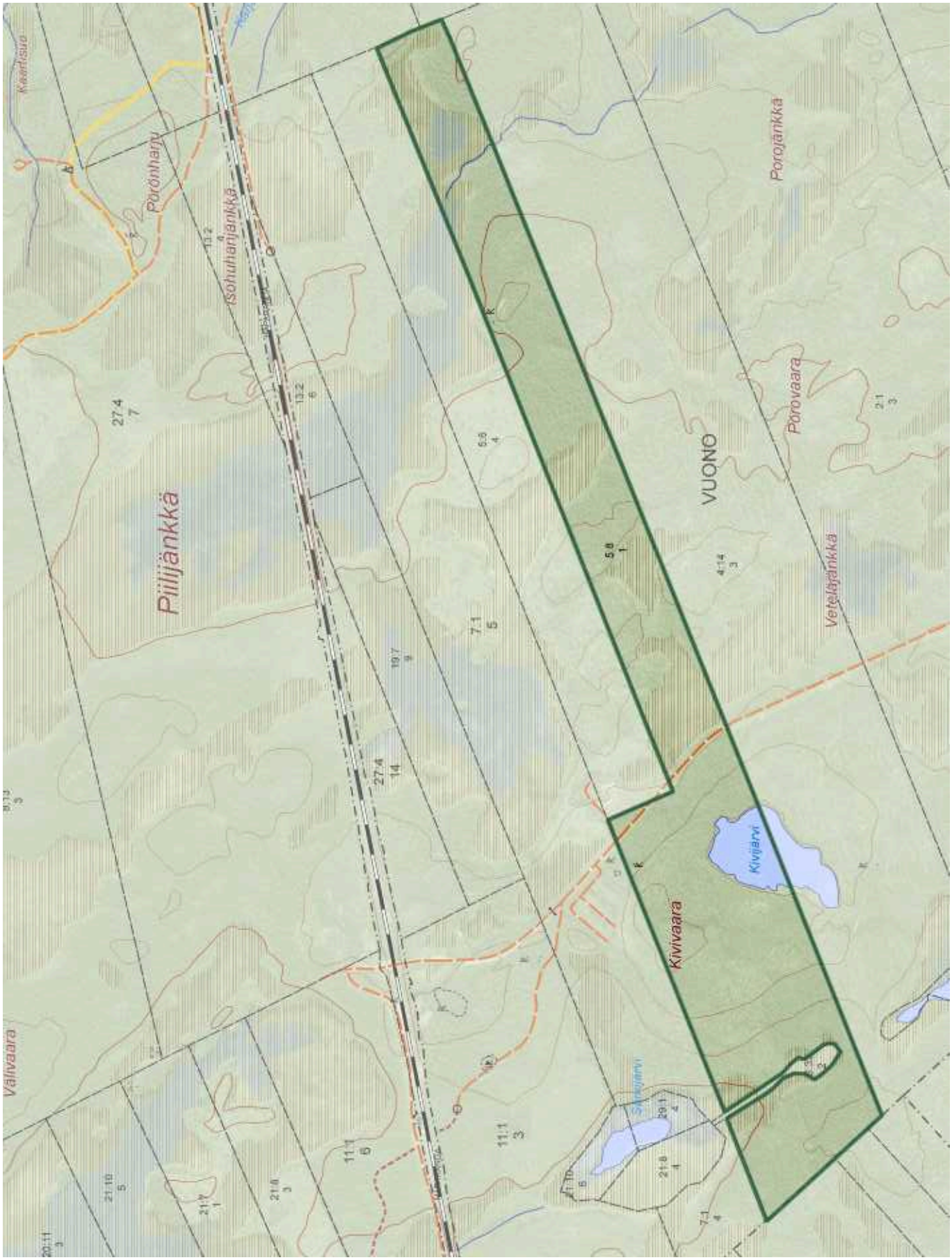
Piilijänkkä
Isohuhtijänkkä
Porönharju
Kivivaara
Kivijärvi
VUONO
Porojänkkä
Porovaara
Vetelänkkä
Valivaara

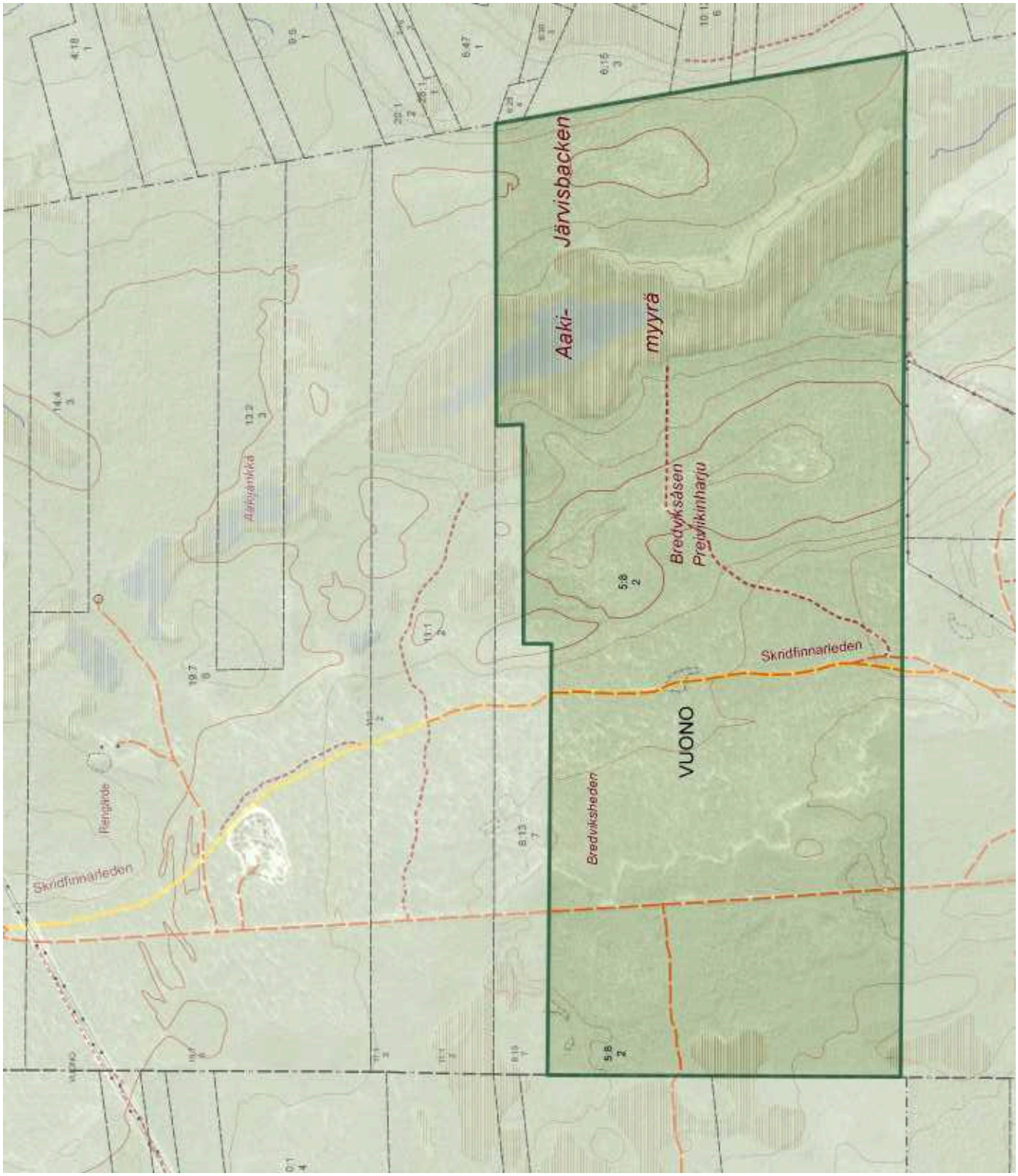
Järvisbacken
Aaki-
myyrä
Bredviksåsen
Bredviksinharju
Skridfinnarleden
VUONO
Bredviksheden
Skridfinnarleden
Renpinde
Aanjankä

Köparens och säljarens ansvar för fastighetens skick, budgivning mm

Utgångspunkt för ansvarsfördelningen

Utgångspunkten enligt jordabalken är att fastigheten skall stämma överens med vad som avtalats mellan parterna och inte heller avvika från vad köparen med fog kunnat förutsätta vid köpet. Därutöver gäller att den köps i det skick den faktiskt befinner sig i på kontraktsdagen och att köparen, för att trygga sig, får göra en noggrann undersökning av fastigheten.

För sådana fel eller skador, som köparen haft möjlighet att upptäcka eller haft anledning att räkna med på grund av fastighetens ålder och skick, kan säljaren inte göras ansvarig.

Säljaren ansvarar dock för dolda fel, d v s sådana fel i fastigheten som köparen inte borde upptäcka och oavsett om säljaren själv känt till felen eller inte. Säljarens ansvar för dolda fel i fastigheten gäller i 10 år.

Köparens undersökningsplikt

Utgångspunkten att köparen måste undersöka fastigheten brukar kallas köparens undersökningsplikt. Kraven på köparens undersökning är långtgående. Fastigheten skall undersökas i alla dess delar och funktioner. Finns det möjligheter måste köparen även inspektera svårtillgängliga utrymmen och områden av fastigheten. Särskild uppmärksamhet bör ägnas åt fukt- och rötskador samt sättningar och andra skador i grunder på byggnader, vatten- och avloppsanläggningar, fastighetsgränser och virkesförråd, skador på växande skog, tillgång till skogsvägar, dränering av åkermark, maskinell utrustning i ekonomibyggnader, grundförhållanden mm.

Upptäcker köparen vid sin undersökning fel eller symptom på fel i fastigheten eller är fastigheten över huvud taget i sådant skick att fel kan misstänkas, skärps kraven på köparens undersökningsplikt.

Även de uppgifter säljaren lämnar påverkar undersökningspliktens omfattning. Om säljaren exempelvis upplyser köparen om ett misstänkt fel kan det utgöra en varningssignal, som bör föranleda en mer ingående undersökning från köparens sida. Å andra sidan ska köparen inte behöva undersöka sådana delar av fastigheten som säljaren lämnat uttryckliga utfästelser eller garantier för, under förutsättning att dessa inte är för allmänt hållna.

Köparen bör slutligen ha i åtanke att säljaren inte svarar för fel och brister, som köparen borde ha räknat med eller borde ha ”förväntat sig" med hänsyn till fastighetens ålder, pris, skick och användning. Han bör därför anpassa sin undersökning till detta. Köparen måste räkna med att vissa delar och funktioner utsatts för slitage och på grund av ålder t o m kan vara uttjänta och i behov av utbyte eller i vart fall renovering.

Anlitande av besiktningsman

Jordabalken utgår från att köparen själv i normalfallet skall kunna uppfylla sin grundläggande undersökningsplikt och det är alltså inget krav att anlita någon sakkunnig för detta. Trots det väljer de flesta köpare att anlita så kallad besiktningsman eller annan sakkunnig och detta är att rekommendera om man inte själv har särskild byggnadsteknisk kunskap. Detsamma gäller om köparen inledningsvis själv undersökt fastigheten och då upptäckt symtom på fel som det kan vara svårt att bedöma betydelsen av. Som angivits ovan skall köparen undersöka fastigheten i alla dess delar och funktioner. Anlitar köparen en sakkunnig är det därför viktigt att vara observant på vilken omfattning en beställd besiktning har. Normalt omfattar inte en sådan besiktning vissa delar av fastigheten såsom elinstallationer, vatten och avlopp, rökgångar m m varför köparen bör överväga att komplettera sin undersökning.

Jordabalken har som utgångspunkt att den undersökning köparen gör eller låter göra, ska ske före köpet, dvs innan köpekontrakt undertecknas av parterna. Det är dock inget som hindrar att parterna i kontraktet avtalar om att köparen ska få möjlighet att undersöka fastigheten senare och därefter på det sätt kontraktet då föreskriver, ska få åberopa upptäckta fel och begära att köpet i dess helhet ska återgå. Denna typ av avtalsvillkor brukar kallas besiktningsklausul.

Det förekommer att säljaren inför försäljningen låter undersöka fastigheten med hjälp av en besiktningsman, ofta för att tjäna som underlag för en säljaransvarsförsäkring. I dessa fall är det viktigt att köparen noga går igenom besiktningsprotokollet, gärna med den besiktningsman som utfört besiktningen, så kallad köpargenomgång. Det är också av stor vikt att köparen då tänker på att undersökningsplikten omfattar fastigheten i dess helhet och vid behov kompletterar med ytterligare undersökningar.

Säljarens upplysningsskyldighet

Någon generell upplysningsskyldighet motsvarande köparens

undersökningsplikt finns i egentlig mening inte. Avgörande för bedömningen om ett faktiskt fel är relevant eller inte, är om felet är möjligt att upptäcka för köparen. Endast om felet inte är upptäckbart är det relevant. Trots detta kan man ändå säga att säljaren har en upplysningsskyldighet.

Om säljarens förtigande innefattar svikligt eller annat ohederligt förfarande kan säljaren gå miste om rätten att åberopa att köparen inte uppfyllt sin undersökningsplikt. Det finns dock även andra situationer där säljaren är skyldig att upplysa om förhållanden som han har vetskap om och som köparen borde ha upptäckt men förbisett. Det är främst fråga om situationer där omständigheterna är sådana att säljaren måste förstå att köparen är i villfarelse avseende ett förhållande och där han vidare inser att förhållandet kan vara avgörande för köparens köpbeslut. Säljaren får med andra ord inte medvetet utnyttja köparens okunskap om ett visst förhållande.

Säljaren kan vidare sägas ha en upplysningsskyldighet i så motto att han kan bli skadeståndsskyldig om han faktiskt känt till eller borde ha känt till felet men inte upplyst köparen om detta. Detta följer av köparens rätt till skadestånd på grund av säljarens försummelse.

Det är således i säljarens eget intresse att han upplyser köparen om de fel eller symptom som han känner till eller misstänker finns. Vad som redovisats av säljaren är dessutom inte dolt och kan i normalfallet inte åberopas av köparen.

Säljarens utfästelse

Säljaren kan bli bunden av en utfästelse beträffande fastighetens skick. Detta gäller i huvudsak då säljaren gjort en klar och specificerad utfästelse beträffande fastighetens skick. Allmänt lovprisande eller generella uttalanden betraktas inte som utfästelser.

Avtalsfrihet friskrivning

Avtalsfrihet råder mellan parterna om ansvaret för fastighetens skick, varför parterna kan avtala om annan ansvarsfördelning än vad som angivits ovan. Ett exempel på detta är då säljaren friskriver sig från ansvaret för fastighetens skick, generellt eller beträffande viss funktion.

Information om budgivning

Ett bud (ibland används även benämningen anbud) är inte bindande – inte ens om det lämnas skriftligt. Först när både säljaren och köparen har undertecknat ett köpekontrakt för fastigheten blir köpet bindande. Innan dess kan både säljaren och köparen ändra sig utan att motparten kan ställa några krav. Mäklaren skall ta emot och vidarebefordra alla bud till säljaren och det gäller även om ett bud lämnats på ett sätt som inte motsvarar det som bestämts. Det är säljaren som avgör om ett bud är intressant eller inte, inte mäklaren. Mäklaren ska informera om eventuella krav eller önskemål från säljaren men också vidarebefordra meddelanden från spekulanter om intresse för objektet till säljaren.

Säljaren bestämmer, i samråd med mäklaren, hur budgivningen ska gå till. Men säljaren är inte juridiskt bunden av sådana överenskommelser. Därför kan formerna för budgivningen ändras. Det är säljaren som bestämmer till vem han eller hon vill sälja, när och till vilket pris. Det betyder att säljaren inte behöver sälja till den som har lämnat det högsta budet. Säljaren behöver heller inte motivera sitt val av köpare. Vidare är säljaren inte juridiskt bunden av ett löfte att sälja eller att sälja till det pris som har presenterats i marknadsföringen.

Vem som helst kan ge ett bud – skriftligt eller muntligt. Budet kan förenas med villkor.

En spekulant har inte rätt att få uppgifter från mäklaren om vilka de övriga budgivarna är, vilka bud som har lämnats eller vilka villkor som har diskuterats med andra spekulanter. Som spekulant kan man inte heller räkna med att få information av mäklaren om hur en budgivning fortskrider. Efter försäljningen har en spekulant enbart rätt att få information från mäklaren om att objektet har sålts till någon annan.

En fastighetsmäklare är skyldig enligt lag att upprätta en förteckning över budgivningen med uppgifter om spekulanters namn, kontaktuppgifter samt bud med tidpunkt för när budet lämnades och uppgift om eventuella villkor om t.ex. lån eller besiktning. Om bud lämnas genom ombud är det tillräckligt att anteckna ombudets namn. Mäklaren ska överlämna förteckningen till säljaren och köparen när uppdraget slutförts.

ID-kontroll

ID-kontroll av köparen kommer att ske före köpehandlingens undertecknande med hänvisning till ”Lag om åtgärder vid penningtvätt”.

Upplysning om sk sidoverksamhet

Ansvarig fastighetsmäklare förmedlar annonserbjudande från Hemnet Service HNS AB och erhåller för denna förmedling en ersättning enligt vad som föreskrivs på https://www.hemnet.se/artiklar/guider/2021/02/19/forsaljningssamarbete

Sammanställning över fastigheten

Arealer

	hektar	%
Produktiv skogsmark	256,6	84
Myr/kärr/mosse	41,9	14
Berg/Hällmark	0,9	<1
Inäga/åker	0,0	<1
Väg och kraftledning (linjeavdrag)	2,5	1
Annat	1,8	1
Summa landareal	303,7	
Vatten	2,6	

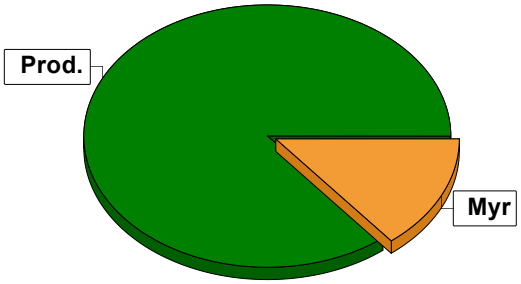

Virkesförråd

Totalt

m³sk
22994

Medeltal

m³sk per hektar
90

	m³sk	%	ha
Tall	20120	87	216,5
Gran	1360	6	22,9
Löv	1285	6	13,2
Cont	229	1	1,7

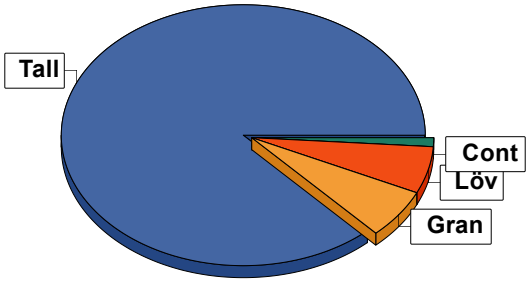

Bonitet

Fastighetens medelbonitet är beräknad till

m³sk per ha
3,2

Tillväxt

Tillväxt för perioden 2026-10-15 + 10 år beräknad med hänsyn till föreslagna åtgärder

m³sk per år
828

Avverkningsförslag

	m³sk
Föryngringsavverkning	276
Gallring	1759
Totalt under perioden	**2035**

Förväntad tillväxt första växt-säsongen

m³sk	830
m³sk per ha	3,2

Skogens fördelning på åldersklasser

Åldersklass	Areal		Virkesförråd					
	ha	%	Totalt m³sk	m³sk /ha	Tall %	Gran %	Löv %	Cont %
Kalmark	2,4	1						
- 9 år	10,0	4	27	3		100		
10 - 19								
20 - 29	16,2	6	341	21	86	4	9	
30 - 39	18,7	7	832	44	93	1	5	
40 - 49	59,6	23	6403	107	71	13	12	4
50 - 59	23,6	9	2003	85	93	4	3	
60 - 69	15,1	6	1498	99	96	2	2	
70 - 79	1,6	1	186	116	79	11	11	
80 - 89	23,8	9	2626	110	97	2	1	
90 - 99	65,8	26	6913	105	97	2	1	
100 - 109	1,5	1	248	165	100			
110 - 119	8,8	3	936	106	81	13	6	
120 +	9,5	4	879	93	85	7	8	
Lågprodskog(E)								
ÖF/Skikt	[4,4]		102	23			100	
Summa/Medel	256,6	100	22994	90	88	6	6	1

Arealfördelning, aktuell

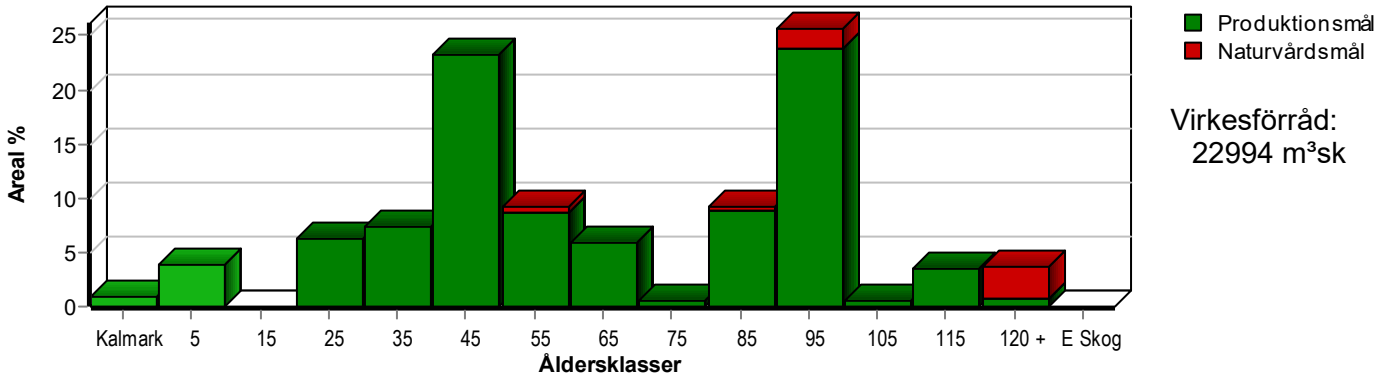

Arealfördelning, om 10 år (förutsatt att föreslagna åtgärder utförs)

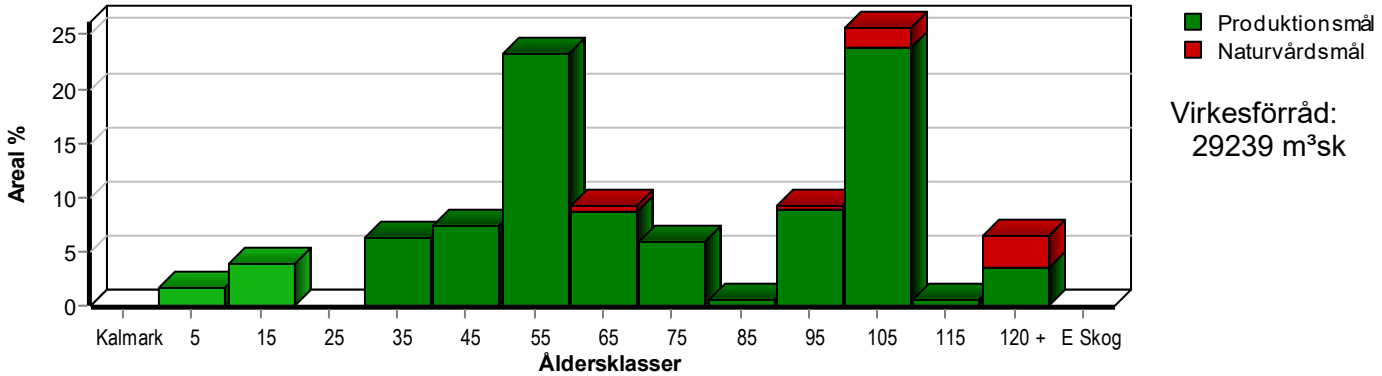

Aktuell andel kalmark och skog yngre än 20 år är 5 % (12,4 ha) och om 10 år (förutsatt att föreslagna åtgärder utförs) 6 % (14,3 ha).

Skogens fördelning på huggningsklasser

Huggningsklass		Areal		Virkesförråd					
		ha	%	Totalt m³sk	m³sk /ha	Tall %	Gran %	Löv %	Cont %
Kalmark	K1	2,4	1						
	K2	10,0	4	27	3		100		
Röjningsskog	R1								
	R2	16,2	6	341	21	86	4	9	
Gallringsskog	G1	161,0	63	15104	94	88	6	5	
	G2	5,9	2	822	139	51	6	19	23
Föryngrings-	S1	50,2	20	5538	110	96	3	1	
avverknings-	S2	1,9	1	276	145	100			
skog	S3	9,0	4	784	87	63	22	15	
Lågproducer-	E1								
ande skog	E2								
	E3								
Överstånd/Skikt		[4,4]		102	23			100	
Summa/Medel		256,6	100	22994	90	88	6	6	1

Kalmark

K1 Obehandlad kalmark
Mark där åtgärd(er) behövs för att erhålla tillfredsställande föryngring.

K2 Behandlad kalmark
Mark som fullständigt behandlats med återväxt-åtgärder men där föryngringen inte säkerställts.

Röjningsskog

R1 Plantskog
Säkerställd föryngring upp till 1,3 m medelhöjd.

R2 Ungskog
Skog som är över 1,3 m och som i utvecklings-hänseende motsvarar röjningsskog.

Gallringsskog

G1 Normal gallringsskog
Skog som är yngre än skyddsåldern (lägsta ålder för föryngringsavverkning).

G2 Äldre gallringsskog
Skog som uppnått skyddsåldern och där nästa lämpliga åtgärd normalt är gallring.

Föryngringsavverkningsskog

S1 Skog som kan föryngringsavverkas
Normalt föreslås ingen avverkningsåtgärd under planperioden.

S2 Skog som är mogen att föryngringsavverkas
Normalt infaller en avverkningsåtgärd under planperioden.

S3 Skog i föryngringsbar ålder
Föryngringsavverkning bör dock inte utföras.

Lågproducerande skog

E1 Restskog
Skog som lämnats efter avverkning eller som uppkommit på grund av skada.

E2 Gles skog
Gles skog eller skog av ett för marken olämpligt trädslag.

E3 Skog av hagmarkskaraktär
Gles skog av hagmarkskaraktär.

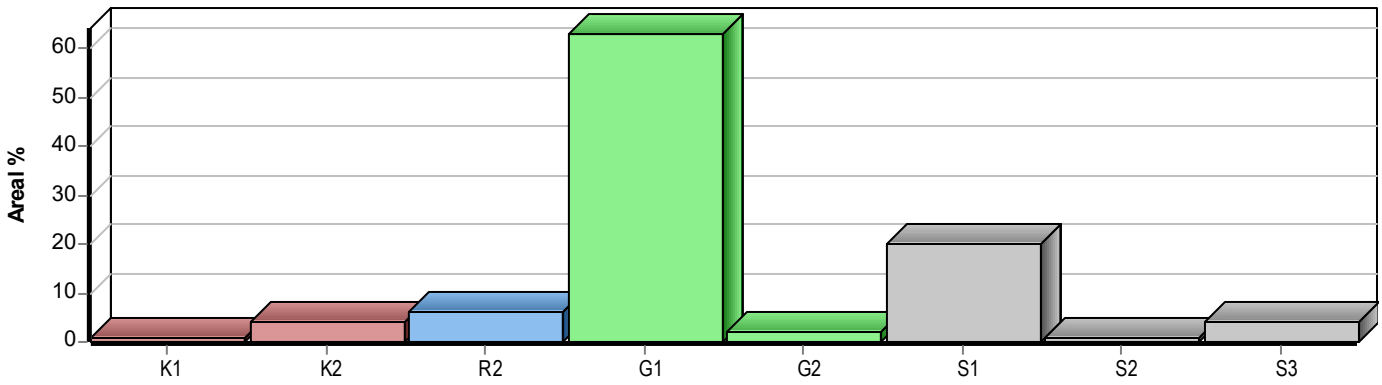

Avdelningsbeskrivning

Skifte: 1

När: 1 = Snarast, 2 = Inom 2-5 år, 3 = Inom 5-10 år, 4 = Inom 10 - 20 år, FF = Förfallen

² PG - Produktionsmål med miljöhänsyn

¹ i = grön kommentar, ii = generell kommentar, iii = åtgärdskommentar, iv = speciella värden

Avd nr	Areal ha (-Avdrag) [Skikt]	Ägo	Ålder år	Hkl Skikt	SI	Virkesförråd m³sk ha	Virkesförråd m³sk avd	Mål klass	Träd-slag		Med diam cm	Med höjd m	G-yta m²	Terräng GYL	Terräng Trp	Beskrivning	Åtgärd Alternativ	När	Uttag inkl tillväxt %	Uttag inkl tillväxt m³sk	Årlig tillväxt m³sk per ha	Not ¹
1	2,0	1	45	G1	T20	130	260	PG ²	Tall	60	19	13	14	121		Blåbärstyp	Gallring	2030	30	91	5,0	
									Gran	25	18	12	6			Frisk						
									Löv	10	17	12	2									
									Cont	5	19	13	1									
Priotal		Gallringsmall (SKS): 2,3 Total gödslingseffekt (under ca 10 år) av en giva om 150 Kg N/ha: 22 m³sk/ha																				
Drivning:		G: Mycket goda (1). Y: Jämn (2). L: Plan mark (1).																				
3	0,7	1	45	G1	T16	90	63	PG ²	Tall	50	19	12	8	221		Blåbärstyp	Ingen åtgärd				3,9	
									Gran	10	18	12	1			Fuktig						
									Löv	30	18	12	6									
									Cont	10	19	13	1									
Priotal		Gallringsmall (SKS): 1,4 Total gödslingseffekt (under ca 10 år) av en giva om 150 Kg N/ha: 19 m³sk/ha																				
Drivning:		G: Goda (2). Y: Jämn (2). L: Plan mark (1).																				
4	1,6	1	45	G2	T20	150	240	PG ²	Tall	5	18	12	1	221		Blåbärstyp	Gallring	2030	30	83	5,4	
									Löv	15	17	12	3			Frisk						
									Cont	80	20	13	22									
Priotal		Visar-%: 6,8 Gallringsmall (SKS): 3,1 Total gödslingseffekt (under ca 10 år) av en giva om 150 Kg N/ha: 22 m³sk/ha																				
Drivning:		G: Goda (2). Y: Jämn (2). L: Plan mark (1).																				
6	5,5	1	45	G1	T20	110	605	PG ²	Tall	60	19	13	13	221		Inslag av contorta	Gallring	2030	30	215	4,5	
									Gran	30	18	12	6			Fornlämningar i avd						
									Löv	10	18	12	2			Blåbärstyp						
																Frisk						
Priotal		Gallringsmall (SKS): 1,8 Total gödslingseffekt (under ca 10 år) av en giva om 150 Kg N/ha: 21 m³sk/ha																				
Drivning:		G: Goda (2). Y: Jämn (2). L: Plan mark (1).																				

Avdelningsbeskrivning

Skifte: 1

När: 1 = Snarast, 2 = Inom 2-5 år, 3 = Inom 5-10 år, 4 = Inom 10 - 20 år, FF = Förfallen

² PG - Produktionsmål med miljöhänsyn

¹ i = grön kommentar, ii = generell kommentar, iii = åtgärdskommentar, iv = speciella värden

Avd nr	Areal ha (-Avdrag) [Skikt]	Ägo	Ålder år	Hkl Skikt	SI	Virkesförråd m³sk ha	Virkesförråd m³sk avd	Mål klass	Träd-slag		Med diam cm	Med höjd m	G-yta m²	Terräng GYL	Terräng Trp	Beskrivning	Åtgärd Alternativ	När	Uttag inkl tillväxt %	Uttag inkl tillväxt m³sk	Årlig tillväxt m³sk per ha	Not ¹
7	0,7	1	65	G1	T16	80	56	PG ²	Tall	100	20	13	16	131		Block o hällmark	Ingen åtgärd				2,8	
																Glest						
																Kråkbär-Ljungtyp						
																Torr						
Priotal		Gallringsmall (SKS): 1,0 Total gödslingseffekt (under ca 10 år) av en giva om 150 Kg N/ha: 20 m³sk/ha																				
Drivning:		G: Mycket goda (1). Y: Något ojämn (3). L: Plan mark (1).																				
8	0,7	1	55	G1	G18	105	74	PG ²	Tall	20	19	13	5	221		Inslag av asp	Ingen åtgärd				4,3	
									Gran	50	19	13	9			Blåbärstyp						
									Löv	30	18	13	6			Frisk						
Priotal		Gallringsmall (SKS): 0,9 Total gödslingseffekt (under ca 10 år) av en giva om 150 Kg N/ha: 19 m³sk/ha																				
Drivning:		G: Goda (2). Y: Jämn (2). L: Plan mark (1).																				
9	1,7	1	45	G1	T15	80	136	PG ²	Tall	60	18	9	8	321		Delvis försumpat	Ingen åtgärd				3,6	
									Gran	20	18	9	3			Lingontyp						
									Löv	20	17	9	3			Fuktig						
Drivning:		G: Medelgoda (3). Y: Jämn (2). L: Plan mark (1).																				
10	0,9	1	45	G1	G16	90	81	PG ²	Tall	20	18	12	3	321		Dråg	Ingen åtgärd				4,1	
									Gran	40	18	12	7			Blåbärstyp						
									Löv	40	17	12	7			Fuktig						
Priotal		Gallringsmall (SKS): 0,7 Total gödslingseffekt (under ca 10 år) av en giva om 150 Kg N/ha: 19 m³sk/ha																				
Drivning:		G: Medelgoda (3). Y: Jämn (2). L: Plan mark (1).																				
11	3,4	1	45	G1	T18	100	340	PG ²	Tall	60	19	12	11	221		A=lövkörtel	Underv röj f gallring	2026			4,0	
									Gran	20	18	12	5			Blåbärstyp	Gallring (F)	2030	30	120		
									Löv	20	17	11	3			Frisk						
Priotal		Gallringsmall (SKS): 1,8 Total gödslingseffekt (under ca 10 år) av en giva om 150 Kg N/ha: 21 m³sk/ha																				
Drivning:		G: Goda (2). Y: Jämn (2). L: Plan mark (1).																				

Avdelningsbeskrivning

Skifte: 1

När: 1 = Snarast, 2 = Inom 2-5 år, 3 = Inom 5-10 år, 4 = Inom 10 - 20 år, FF = Förfallen

² PG - Produktionsmål med miljöhänsyn

¹ i = grön kommentar, ii = generell kommentar, iii = åtgärdskommentar, iv = speciella värden

Avd nr	Areal ha (-Avdrag) [Skikt]	Ägo	Ålder år	Hkl Skikt	SI	Virkesförråd m³sk ha	Virkesförråd m³sk avd	Mål klass	Träd-slag		Med diam cm	Med höjd m	G-yta m²	Terräng GYL	Terräng Trp	Beskrivning	Åtgärd Alternativ	När	Uttag inkl tillväxt %	Uttag inkl tillväxt m³sk	Årlig tillväxt m³sk per ha	Not ¹
12	1,7	1	50	G1	T17	100	170	PG ²	Tall	80	20	13	16	231		Blockigt	Ingen åtgärd				4,2	
									Gran	10	18	12	1			Lingontyp						
									Löv	10	18	12	1			Frisk						
Priotal		Gallringsmall (SKS): 1,8 Total gödslingseffekt (under ca 10 år) av en giva om 150 Kg N/ha: 22 m³sk/ha																				
Drivning:		G: Goda (2). Y: Något ojämn (3). L: Plan mark (1).																				
13	1,4	1	50	G1	T14	70	98	NO,s	Tall	90	18	12	13	131		Block o hällmark	Ingen åtgärd				3,1	i¹
									Löv	10	17	11	1			Kråkbär-Ljungtyp						
																Torr						
Målklass:		NO - Naturvårdsmål, orört. Syftet är att nyskapa naturvärden. Ingår i certifiering för målklass NS/NO.																				
Naturvård:		Beskrivning : Yngre tallskog på block och hällmark. Mål: Lämnas för fri utveckling, på sikt skapas gamla senvuxen tall. Åtgärd: Ingen																				
Priotal		Gallringsmall (SKS): 0,8																				
Drivning:		G: Mycket goda (1). Y: Något ojämn (3). L: Plan mark (1).																				
14	0,7	1	65	G1	T17	100	70	PG ²	Tall	80	20	13	15	221		Gallrat	Ingen åtgärd				3,3	
									Gran	10	19	12	1			Lingontyp						
									Löv	10	19	12	1			Frisk						
Priotal		Gallringsmall (SKS): 1,6 Total gödslingseffekt (under ca 10 år) av en giva om 150 Kg N/ha: 21 m³sk/ha																				
Drivning:		G: Goda (2). Y: Jämn (2). L: Plan mark (1).																				
15	1,0	1	45	G1	T17	90	90	PG ²	Tall	50	18	12	8	221		Blåbärstyp	Ingen åtgärd				4,1	
									Gran	10	17	11	1			Frisk						
									Löv	20	17	11	3									
									Cont	20	19	12	5									
Priotal		Gallringsmall (SKS): 1,9 Total gödslingseffekt (under ca 10 år) av en giva om 150 Kg N/ha: 22 m³sk/ha																				
Drivning:		G: Goda (2). Y: Jämn (2). L: Plan mark (1).																				

Avdelningsbeskrivning

Skifte: 1

När: 1 = Snarast, 2 = Inom 2-5 år, 3 = Inom 5-10 år, 4 = Inom 10 - 20 år, FF = Förfallen

² PG - Produktionsmål med miljöhänsyn

¹ i = grön kommentar, ii = generell kommentar, iii = åtgärdskommentar, iv = speciella värden

Avd nr	Areal ha (-Avdrag) [Skikt]	Ägo	Ålder år	Hkl Skikt	SI	Virkesförråd m³sk ha	Virkesförråd m³sk avd	Mål klass	Träd-slag		Med diam cm	Med höjd m	G-yta m²	Terräng GYL	Terräng Trp	Beskrivning	Åtgärd Alternativ	När	Uttag inkl tillväxt %	Uttag inkl tillväxt m³sk	Årlig tillväxt m³sk per ha	Not ¹
16	1,8	1	110	S1	T17	100	180	PG ²	Tall	80	23	15	13	221		Delvis plockhugget	Ingen åtgärd				2,3	
									Gran	10	20	14	1			Glest						
									Löv	10	20	14	1			Olikåldrigt						
																Lingontyp						
																Frisk						
Priotal		Visar-%: 2,7 Gallringsmall (SKS): 0,4 Total gödslingseffekt (under ca 10 år) av en giva om 150 Kg N/ha: 18 m³sk/ha																				
Drivning:		G: Goda (2). Y: Jämn (2). L: Plan mark (1).																				
17	1,7	1	25	R2	T19	30	51	PG ²	Tall	80		6		221		Inväxande löv	Röjning	2026	20		3,3	
									Gran	5		5				Nära G1						
									Löv	15		6				Blåbärstyp						
																Frisk						
Drivning:		G: Goda (2). Y: Jämn (2). L: Plan mark (1).																				
18	2,5	1	180	S3	T16	95	238	NO,b	Tall	70	23	14	11	221		Naturvårdsavtal	Ingen åtgärd				1,4	i¹
									Gran	5	21	13	1			Lingontyp						
									Löv	25	20	13	3			Frisk						
Målklass:		NO - Naturvårdsmål, orört. Syftet är att bevara naturvärden. Ingår i certifiering för målklass NS/NO.																				
Naturvård:		Beskrivning: Naturvårdsavtal upprättat Gles gammal tallskog, rikligt med gamla senvuxna överståndare. Delvis torr mark, inslag av asp. Mål: Uppfylla direktiven i naturvårdsavtalet. Åtgärd: Ingen																				
Priotal		Visar-%: 1,7 Gallringsmall (SKS): 0,8																				
Drivning:		G: Goda (2). Y: Jämn (2). L: Plan mark (1).																				
21	4,0	1	50	G1	T17	100	400	PG ²	Tall	90	19	13	16	132		Inslag av block och hälla	Gallring	2030	30	140	3,7	
									Gran	5	19	12	1			Lingontyp						
									Löv	5	19	12	1			Frisk						
Priotal		Gallringsmall (SKS): 1,8 Total gödslingseffekt (under ca 10 år) av en giva om 150 Kg N/ha: 21 m³sk/ha																				
Drivning:		G: Mycket goda (1). Y: Något ojämn (3). L: Svag lutning (2).																				

Avdelningsbeskrivning

Skifte: 1

När: 1 = Snarast, 2 = Inom 2-5 år, 3 = Inom 5-10 år, 4 = Inom 10 - 20 år, FF = Förfallen

² PG - Produktionsmål med miljöhänsyn

¹ i = grön kommentar, ii = generell kommentar, iii = åtgärdskommentar, iv = speciella värden

Avd nr	Areal ha (-Avdrag) [Skikt]	Ägo	Ålder år	Hkl Skikt	SI	Virkesförråd m³sk ha	Virkesförråd m³sk avd	Mål klass	Träd-slag		Med diam cm	Med höjd m	G-yta m²	Terräng GYL	Terräng Trp	Beskrivning	Åtgärd Alternativ	När	Uttag inkl tillväxt %	Uttag inkl tillväxt m³sk	Årlig tillväxt m³sk per ha	Not ¹
22	3,1	1	180	S3	T12	65	202	NO,b	Tall	95	22	11	12	132		Hällmarksskog	Ingen åtgärd				1,3	i¹
									Gran	5	20	10	1			Kråkbär-Ljungtyp						
																Torr						
Målklass:	NO - Naturvårdsmål, orört. Syftet är att bevara naturvärden. Ingår i certifiering för målklass NS/NO.																					
Naturvård:	Beskrivning: Hällmarksskog som domineras av gammal senvuxen tall, inslag av grova lågor och torrakor, rikligt med brandstubbar. Mål: Lämnas orörd för att bevara de höga naturvärdena.																					
	Åtgärd: Ingen																					
Priotal	Visar-%: 2,3 Gallringsmall (SKS): 0,8																					
Drivning:	G: Mycket goda (1). Y: Något ojämn (3). L: Svag lutning (2).																					
23	6,8	1	25	R2	T18	20	136	PG ²	Tall	90		5		122		Inslag av blockmark	Röjning	2026	20		2,5	
									Gran	5		5				Nära G1						
									Löv	5		5				Kråkbär-Ljungtyp						
																Frisk						
Drivning:	G: Mycket goda (1). Y: Jämn (2). L: Svag lutning (2).																					
24	2,9	1	25	R2	T19	20	58	PG ²	Tall	60		5		121		Nära G1	Röjning	2026	20		2,4	
									Gran	10		5				Blåbärstyp						
									Löv	30		5				Frisk						
Drivning:	G: Mycket goda (1). Y: Jämn (2). L: Plan mark (1).																					
25	0,3	1	45	G2	B18	110	33	PG ²	Tall	40	18	12	8	221		Starr-Fräkentyp	Gallring	2030	35	14	4,6	iv¹
									Gran	10	18	12	1			Fuktig						
									Löv	50	18	12	12									
Spec värden:	Lövdominans A.																					
Priotal	Visar-%: 8,5																					
Drivning:	G: Goda (2). Y: Jämn (2). L: Plan mark (1).																					

Avdelningsbeskrivning

Skifte: 1

När: 1 = Snarast, 2 = Inom 2-5 år, 3 = Inom 5-10 år, 4 = Inom 10 - 20 år, FF = Förfallen

² PG - Produktionsmål med miljöhänsyn

¹ i = grön kommentar, ii = generell kommentar, iii = åtgärdskommentar, iv = speciella värden

Avd nr	Areal ha (-Avdrag) [Skikt]	Ägo	Ålder år	Hkl Skikt	SI	Virkesförråd m³sk ha	Virkesförråd m³sk avd	Mål klass	Träd-slag		Med diam cm	Med höjd m	G-yta m²	Terräng GYL	Terräng Trp	Beskrivning	Åtgärd Alternativ	När	Uttag inkl tillväxt %	Uttag inkl tillväxt m³sk	Årlig tillväxt m³sk per ha	Not ¹
26	6,3	1	45	G1	T20	120	756	PG ²	Tall	70	18	13	15	221		Blåbärstyp	Underv röj f gallring	2026			4,8	
									Gran	15	18	13	3			Frisk	Gallring (F)	2030	30	266		
									Löv	15	18	13	3									
Priotal	Gallringsmall (SKS): 1,9 Total gödslingseffekt (under ca 10 år) av en giva om 150 Kg N/ha: 22 m³sk/ha																					
Drivning:	G: Goda (2). Y: Jämn (2). L: Plan mark (1).																					
27	1,4	1	155	S3	T12	65	91	NO,b	Tall	60	21	12	7	421		Sumpskog	Ingen åtgärd				1,3	i¹
									Gran	30	19	11	4			Lingontyp						
									Löv	10	19	11	1			Fuktig						
Målklass:	NO - Naturvårdsmål, orört. Syftet är att bevara naturvärden. Ingår i certifiering för målklass NS/NO.																					
Naturvård:	Beskrivning: Gammal sumpskog, rikligt med gamla senvuxna överståndare. Mål: Lämnas orörd för att bevara och förstärka naturvärdena. Åtgärd: Ingen																					
Priotal	Visar-%: 2,3 Gallringsmall (SKS): 0,6																					
Drivning:	G: Dåliga (4). Y: Jämn (2). L: Plan mark (1).																					
502	14,8	2														Myr						
503	0,9	3														Berg						
505	1,3	5														Övrig landareal						
	(-0,2)	L																				
506	2,6	6														Vatten						

Avdelningsbeskrivning

Skifte: 2

När: 1 = Snarast, 2 = Inom 2-5 år, 3 = Inom 5-10 år, 4 = Inom 10 - 20 år, FF = Förfallen

² PG - Produktionsmål med miljöhänsyn

¹ i = grön kommentar, ii = generell kommentar, iii = åtgärdskommentar, iv = speciella värden

Avd nr	Areal ha (-Avdrag) [Skikt]	Ägo	Ålder år	Hkl Skikt	SI	Virkesförråd m³sk ha	Virkesförråd m³sk avd	Mål klass	Träd-slag		Med diam cm	Med höjd m	G-yta m²	Terräng GYL	Terräng Trp	Beskrivning	Åtgärd Alternativ	När	Uttag inkl tillväxt %	Uttag inkl tillväxt m³sk	Årlig tillväxt m³sk per ha	Not ¹
1	1,4	1	35	G1	T16	45	63	PG ²	Tall	100	14	8	13	121		Älgskador Lingontyp Torr	Ingen åtgärd				3,2	
Priotal		Total gödslingseffekt (under ca 10 år) av en giva om 150 Kg N/ha: 21 m³sk/ha																				
Drivning:		G: Mycket goda (1). Y: Jämn (2). L: Plan mark (1).																				
2	0,7	1	45	G1	T17	90	63	PG ²	Tall	70	19	13	10	221		Gallrat Lingontyp Frisk	Ingen åtgärd				4,2	
									Gran	20	18	12	4									
									Löv	10	16	12	1									
Priotal		Gallringsmall (SKS): 1,0 Total gödslingseffekt (under ca 10 år) av en giva om 150 Kg N/ha: 19 m³sk/ha																				
Drivning:		G: Goda (2). Y: Jämn (2). L: Plan mark (1).																				
3	0,6	1	80	S3	G12	55	33	NO,b	Tall	10	18	10	1	421		Bäckbiotop Smalbladig grästyp Fuktig	Ingen åtgärd				1,5	i,iv¹
									Gran	30	17	9	3									
									Löv	60	17	9	6									
Målklass:		NO - Naturvårdsmål, orört. Syftet är att bevara naturvärden. Ingår i certifiering för målklass NS/NO.																				
Naturvård:		Beskrivning: Lövdominerad bäckbiotop, rikligt med stående och liggande död ved. Mål: Lämnas orörd för att bevara och förstärka naturvärdena. Åtgärd: Ingen																				
Spec värden:		Ingår i certifiering för lövdominans. Lövdominans A. Lövdominans F.																				
Priotal		Visar-%: 5,2																				
Drivning:		G: Dåliga (4). Y: Jämn (2). L: Plan mark (1).																				
4	1,3	1	2	K2	G20	1	1	PG ²	Gran	100				221		Planterat Blåbärstyp Frisk	Återväxtkontroll	2028			2,3	
Drivning:		G: Goda (2). Y: Jämn (2). L: Plan mark (1).																				

Avdelningsbeskrivning

Skifte: 2

När: 1 = Snarast, 2 = Inom 2-5 år, 3 = Inom 5-10 år, 4 = Inom 10 - 20 år, FF = Förfallen

² PG - Produktionsmål med miljöhänsyn

¹ i = grön kommentar, ii = generell kommentar, iii = åtgärdskommentar, iv = speciella värden

Avd nr	Areal ha (-Avdrag) [Skikt]	Ägo	Ålder år	Hkl Skikt	SI	Virkesförråd m³sk ha	Virkesförråd m³sk avd	Mål klass	Träd-slag		Med diam cm	Med höjd m	G-yta m²	Terräng GYL	Terräng Trp	Beskrivning	Åtgärd Alternativ	När	Uttag inkl tillväxt %	Uttag inkl tillväxt m³sk	Årlig tillväxt m³sk per ha	Not ¹
5	4,9	1	45	G1	T18	115	564	PG ²	Tall	90	20	13	17	121		Gallrat Lingontyp Frisk	Ingen åtgärd				5,0	
									Gran	5	18	11	1									
									Löv	5	18	11	1									
Priotal		Gallringsmall (SKS): 1,5 Total gödslingseffekt (under ca 10 år) av en giva om 150 Kg N/ha: 23 m³sk/ha																				
Drivning:		G: Mycket goda (1). Y: Jämn (2). L: Plan mark (1).																				
6	1,6	1	40	G1	T17	100	160	PG ²	Tall	100	16	12	19	121		Gruppställt Lingontyp Torr	Gallring	2030	30	57	4,4	
Priotal		Gallringsmall (SKS): 2,2 Total gödslingseffekt (under ca 10 år) av en giva om 150 Kg N/ha: 22 m³sk/ha																				
Drivning:		G: Mycket goda (1). Y: Jämn (2). L: Plan mark (1).																				
7	1,2	1	65	G1	T17	105	126	PG ²	Tall	100	19	13	17	121		Gallrat Lingontyp Torr	Ingen åtgärd				3,5	
Priotal		Gallringsmall (SKS): 1,4 Total gödslingseffekt (under ca 10 år) av en giva om 150 Kg N/ha: 21 m³sk/ha																				
Drivning:		G: Mycket goda (1). Y: Jämn (2). L: Plan mark (1).																				
8	1,7	1	45	G1	T18	115	196	PG ²	Tall	100	19	13	19	121		Gallrat Lingontyp Frisk	Ingen åtgärd				5,1	
Priotal		Gallringsmall (SKS): 1,5 Total gödslingseffekt (under ca 10 år) av en giva om 150 Kg N/ha: 23 m³sk/ha																				
Drivning:		G: Mycket goda (1). Y: Jämn (2). L: Plan mark (1).																				
9	0,9	1	40	G1	T16	110	99	PG ²	Tall	100	18	12	20	122		Marginellt gallrat Lingontyp Frisk	Gallring	2030			5,0	
Priotal		Gallringsmall (SKS): 2,6 Total gödslingseffekt (under ca 10 år) av en giva om 150 Kg N/ha: 24 m³sk/ha																				
Drivning:		G: Mycket goda (1). Y: Jämn (2). L: Svag lutning (2).																				

Avdelningsbeskrivning

Skifte: 2

När: 1 = Snarast, 2 = Inom 2-5 år, 3 = Inom 5-10 år, 4 = Inom 10 - 20 år, FF = Förfallen

² PG - Produktionsmål med miljöhänsyn

¹ i = grön kommentar, ii = generell kommentar, iii = åtgärdskommentar, iv = speciella värden

Avd nr	Areal ha (-Avdrag) [Skikt]	Ägo	Ålder år	Hkl Skikt	SI	Virkesförråd m³sk ha	Virkesförråd m³sk avd	Mål klass	Träd-slag		Med diam cm	Med höjd m	G-yta m²	Terräng GYL	Terräng Trp	Beskrivning	Åtgärd Alternativ	När	Uttag inkl tillväxt %	Uttag inkl tillväxt m³sk	Årlig tillväxt m³sk per ha	Not ¹
10	1,5	1	45	G1	T16	75	113	PG ²	Tall	100	18	12	14	131		Blockigt Lingontyp Torr	Ingen åtgärd				3,8	
Priotal		Gallringsmall (SKS): 0,8 Total gödslingseffekt (under ca 10 år) av en giva om 150 Kg N/ha: 22 m³sk/ha																				
Drivning:		G: Mycket goda (1). Y: Något ojämn (3). L: Plan mark (1).																				
11	2,7	1	65	G1	T16	100	270	PG ²	Tall	100	18	12	18	131		Olikåldrigt Blockigt Lingontyp Torr	Ingen åtgärd				3,3	
Priotal		Gallringsmall (SKS): 1,8 Total gödslingseffekt (under ca 10 år) av en giva om 150 Kg N/ha: 21 m³sk/ha																				
Drivning:		G: Mycket goda (1). Y: Något ojämn (3). L: Plan mark (1).																				
12	4,3	1	2	K2	G20	1	4	PG ²	Gran	100				221		Planterat Blåbärstyp Frisk	Återväxtkontroll	2028			2,3	
Drivning:		G: Goda (2). Y: Jämn (2). L: Plan mark (1).																				
13	3,3	1	40	G1	T16	70	231	PG ²	Tall	100	16	11	14	121		Inslag av blockmark Lingontyp Torr	Ingen åtgärd				3,9	
Priotal		Gallringsmall (SKS): 1,3 Total gödslingseffekt (under ca 10 år) av en giva om 150 Kg N/ha: 22 m³sk/ha																				
Drivning:		G: Mycket goda (1). Y: Jämn (2). L: Plan mark (1).																				

Avdelningsbeskrivning

Skifte: 2

När: 1 = Snarast, 2 = Inom 2-5 år, 3 = Inom 5-10 år, 4 = Inom 10 - 20 år, FF = Förfallen

² PG - Produktionsmål med miljöhänsyn

¹ i = grön kommentar, ii = generell kommentar, iii = åtgärdskommentar, iv = speciella värden

Avd nr	Areal ha (-Avdrag) [Skikt]	Ägo	Ålder år	Hkl Skikt	SI	Virkesförråd m³sk ha	Virkesförråd m³sk avd	Mål klass	Träd-slag		Med diam cm	Med höjd m	G-yta m²	Terräng GYL	Terräng Trp	Beskrivning	Åtgärd Alternativ	När	Uttag inkl tillväxt %	Uttag inkl tillväxt m³sk	Årlig tillväxt m³sk per ha	Not ¹
14	4,7	1	55	G1	T15	55	259	PG ²	Tall	100	17	11	11	121		Glest, luckigt Delvis blockmark Kråkbär-Ljungtyp Torr	Ingen åtgärd				2,5	
Priotal		Gallringsmall (SKS): 0,3																				
Drivning:		G: Mycket goda (1). Y: Jämn (2). L: Plan mark (1).																				
15	2,3	1	45	G1	T17	120	276	PG ²	Tall Gran Löv	70 20 10	18 18 16	13 12 10	15 3 2	221		Gruppställt Marginellt gallrat Lingontyp Frisk	Gallring	2030	30	96	4,4	
Priotal		Gallringsmall (SKS): 2,6 Total gödslingseffekt (under ca 10 år) av en giva om 150 Kg N/ha: 22 m³sk/ha																				
Drivning:		G: Goda (2). Y: Jämn (2). L: Plan mark (1).																				
16	1,0	1	75	G1	T17	120	120	PG ²	Tall	100	20	13	20	121		Delvis gallrat Olikåldrigt Lingontyp Torr	Ingen åtgärd				3,5	
Priotal		Gallringsmall (SKS): 2,2 Total gödslingseffekt (under ca 10 år) av en giva om 150 Kg N/ha: 21 m³sk/ha																				
Drivning:		G: Mycket goda (1). Y: Jämn (2). L: Plan mark (1).																				
17	2,2	1	65	G1	T15	80	176	PG ²	Tall	100	19	12	14	121		Olikåldrigt Kråkbär-Ljungtyp Torr	Ingen åtgärd				2,8	
Priotal		Gallringsmall (SKS): 0,8																				
Drivning:		G: Mycket goda (1). Y: Jämn (2). L: Plan mark (1).																				

Avdelningsbeskrivning

Skifte: 2

När: 1 = Snarast, 2 = Inom 2-5 år, 3 = Inom 5-10 år, 4 = Inom 10 - 20 år, FF = Förfallen

² PG - Produktionsmål med miljöhänsyn

¹ i = grön kommentar, ii = generell kommentar, iii = åtgärdskommentar, iv = speciella värden

Avd nr	Areal ha (-Avdrag) [Skikt]	Ägo	Ålder år	Hkl Skikt	SI	Virkesförråd m³sk ha	Virkesförråd m³sk avd	Mål klass	Träd-slag		Med diam cm	Med höjd m	G-yta m²	Terräng GYL	Terräng Trp	Beskrivning	Åtgärd Alternativ	När	Uttag inkl tillväxt %	Uttag inkl tillväxt m³sk	Årlig tillväxt m³sk per ha	Not ¹
18	1,1	1	40	G1	T17	120	132	PG ²	Tall	95	18	12	22	122		Gruppställt	Gallring	2030	30	47	4,8	
									Löv	5	17	11	1			Lingontyp						
																Frisk						
Priotal		Gallringsmall (SKS): 3,5 Total gödslingseffekt (under ca 10 år) av en giva om 150 Kg N/ha: 23 m³sk/ha																				
Drivning:		G: Mycket goda (1). Y: Jämn (2). L: Svag lutning (2).																				
19	0,7	1	55	G1	T16	75	53	PG ²	Tall	100	18	12	14	121		Gallrat	Ingen åtgärd				3,2	
																Lingontyp						
																Torr						
Priotal		Gallringsmall (SKS): 0,8 Total gödslingseffekt (under ca 10 år) av en giva om 150 Kg N/ha: 21 m³sk/ha																				
Drivning:		G: Mycket goda (1). Y: Jämn (2). L: Plan mark (1).																				
20	0,3	1	145	S3	T12	65	20	NO,b	Tall	90	19	11	12	421		Sumpskog	Ingen åtgärd				1,4	i¹
									Gran	10	18	10	1			Olikåldrigt						
																Fattigristyp						
																Fuktig						
Målklass:		NO - Naturvårdsmål, orört. Syftet är att bevara naturvärden. Ingår i certifiering för målklass NS/NO.																				
Naturvård:		Beskrivning: Talldominerad sumpskog, stort inslag av gamla senvuxna träd. Mål: Lämnas orörd för att bevara de höga naturvärdena. Åtgärd: Ingen																				
Priotal		Visar-%: 4,0 Gallringsmall (SKS): 0,8																				
Drivning:		G: Dåliga (4). Y: Jämn (2). L: Plan mark (1).																				
21	1,6	1	45	G1	T18	115	184	PG ²	Tall	90	19	13	17	121		Övervägande gallrat	Ingen åtgärd				5,0	
									Gran	5	17	11	1			Lingontyp						
									Löv	5	16	11	1			Frisk						
Priotal		Gallringsmall (SKS): 1,6 Total gödslingseffekt (under ca 10 år) av en giva om 150 Kg N/ha: 23 m³sk/ha																				
Drivning:		G: Mycket goda (1). Y: Jämn (2). L: Plan mark (1).																				

Avdelningsbeskrivning

Skifte: 2

När: 1 = Snarast, 2 = Inom 2-5 år, 3 = Inom 5-10 år, 4 = Inom 10 - 20 år, FF = Förfallen

² PG - Produktionsmål med miljöhänsyn

¹ i = grön kommentar, ii = generell kommentar, iii = åtgärdskommentar, iv = speciella värden

Avd nr	Areal ha (-Avdrag) [Skikt]	Ägo	Ålder år	Hkl Skikt	SI	Virkesförråd m³sk ha	Virkesförråd m³sk avd	Mål klass	Träd-slag		Med diam cm	Med höjd m	G-yta m²	Terräng GYL	Terräng Trp	Beskrivning	Åtgärd Alternativ	När	Uttag inkl tillväxt %	Uttag inkl tillväxt m³sk	Årlig tillväxt m³sk per ha	Not ¹
22	2,2	1	65	G1	T17	95	209	PG ²	Tall	100	21	13	16	122		Gallrat	Ingen åtgärd				3,3	
																Lingontyp						
																Frisk						
Priotal		Gallringsmall (SKS): 1,1 Total gödslingseffekt (under ca 10 år) av en giva om 150 Kg N/ha: 20 m³sk/ha																				
Drivning:		G: Mycket goda (1). Y: Jämn (2). L: Svag lutning (2).																				
24	2,4	1	55	G1	T18	95	228	PG ²	Tall	100	20	13	16	122		Gallrat	Ingen åtgärd				3,9	
																Lingontyp						
																Frisk						
Priotal		Gallringsmall (SKS): 0,7 Total gödslingseffekt (under ca 10 år) av en giva om 150 Kg N/ha: 21 m³sk/ha																				
Drivning:		G: Mycket goda (1). Y: Jämn (2). L: Svag lutning (2).																				
25	0,5	1	45	G1	G18	90	45	PG ²	Tall	30	19	12	7	221		Delvis gallrat	Ingen åtgärd				4,6	
									Gran	50	18	12	9			Blåbärstyp						
									Löv	20	18	12	2			Frisk						
Priotal		Gallringsmall (SKS): 0,9 Total gödslingseffekt (under ca 10 år) av en giva om 150 Kg N/ha: 19 m³sk/ha																				
Drivning:		G: Goda (2). Y: Jämn (2). L: Plan mark (1).																				
26	2,0	1	125	S2	T18	145	276	PG ²	Tall	100	24	16	19	122		Olikåldrigt	Föryng avv	2026	100	276	1,1	
	(-0,1)	L														Fornlämning i avd	Markberedning (F)	2027				
																Delvis plockhugget	Plantering (F)	2028				
																Kråkbär-Ljungtyp	Återväxtkontroll (F)	2030				
																Frisk						
Priotal		Visar-%: 2,3 Gallringsmall (SKS): 0,9																				
Drivning:		G: Mycket goda (1). Y: Jämn (2). L: Svag lutning (2).																				

Avdelningsbeskrivning

Skifte: 2

När: 1 = Snarast, 2 = Inom 2-5 år, 3 = Inom 5-10 år, 4 = Inom 10 - 20 år, FF = Förfallen

² PG - Produktionsmål med miljöhänsyn

¹ i = grön kommentar, ii = generell kommentar, iii = åtgärdskommentar, iv = speciella värden

Avd nr	Areal ha (-Avdrag) [Skikt]	Ägo	Ålder år	Hkl Skikt	SI	Virkesförråd m³sk ha	Virkesförråd m³sk avd	Mål klass	Träd-slag		Med diam cm	Med höjd m	G-yta m²	Terräng GYL	Terräng Trp	Beskrivning	Åtgärd Alternativ	När	Uttag inkl tillväxt %	Uttag inkl tillväxt m³sk	Årlig tillväxt m³sk per ha	Not ¹
27	1,0	1	45	G1	T16	85	85	PG ²	Tall	100	18	12	16	122		Fornlämning i avd Kråkbär-Ljungtyp Torr	Ingen åtgärd				4,0	
Priotal		Gallringsmall (SKS): 1,5 Total gödslingseffekt (under ca 10 år) av en giva om 150 Kg N/ha: 22 m³sk/ha																				
Drivning:		G: Mycket goda (1). Y: Jämn (2). L: Svag lutning (2).																				
28	3,7	1	90	G1	T14	85	315	NO,s	Tall	100	20	12	15	122		Lågor Gamla överståndare Inslag av rullsten Kråkbär-Ljungtyp Torr	Ingen åtgärd				2,3	i¹
Målklass:		NO - Naturvårdsmål, orört. Syftet är att nyskapa naturvärden. Ingår i certifiering för målklass NS/NO.																				
Naturvård:		Beskrivning: Talldominerad biotop, inslag av lågor och gamla överståndare. Delvis rullsten. Mål: Lämnas för fri utveckling, på sikt skapas stående och liggande död ved och gammal senvuxen tall. Åtgärd: Ingen																				
Priotal		Gallringsmall (SKS): 1,1																				
Drivning:		G: Mycket goda (1). Y: Jämn (2). L: Svag lutning (2).																				
29	0,8	1	50	G1	T18	110	88	PG ²	Tall	100	19	13		121		Blåbärstyp Frisk	Ingen åtgärd				4,6	
Priotal		Total gödslingseffekt (under ca 10 år) av en giva om 150 Kg N/ha: 22 m³sk/ha																				
Drivning:		G: Mycket goda (1). Y: Jämn (2). L: Plan mark (1).																				
30	0,4	1	50	G1	T16	85	34	PG ²	Tall	100	18	12	16	321		Lingontyp Fuktig	Ingen åtgärd				3,8	
Priotal		Gallringsmall (SKS): 1,4 Total gödslingseffekt (under ca 10 år) av en giva om 150 Kg N/ha: 19 m³sk/ha																				
Drivning:		G: Medelgoda (3). Y: Jämn (2). L: Plan mark (1).																				

Avdelningsbeskrivning

Skifte: 2

När: 1 = Snarast, 2 = Inom 2-5 år, 3 = Inom 5-10 år, 4 = Inom 10 - 20 år, FF = Förfallen

² PG - Produktionsmål med miljöhänsyn

¹ i = grön kommentar, ii = generell kommentar, iii = åtgärdskommentar, iv = speciella värden

Avd nr	Areal ha (-Avdrag) [Skikt]	Ägo	Ålder år	Hkl Skikt	SI	Virkesförråd m³sk ha	Virkesförråd m³sk avd	Mål klass	Träd-slag		Med diam cm	Med höjd m	G-yta m²	Terräng GYL	Terräng Trp	Beskrivning	Åtgärd Alternativ	När	Uttag inkl tillväxt %	Uttag inkl tillväxt m³sk	Årlig tillväxt m³sk per ha	Not ¹
31	1,6	1	110	S1	T16	115	184	PG ²	Tall	100	22	15	16	122		Delvis gallrat Lingontyp Frisk	Ingen åtgärd				2,6	
Priotal		Visar-%: 2,6 Total gödslingseffekt (under ca 10 år) av en giva om 150 Kg N/ha: 19 m³sk/ha																				
Drivning:		G: Mycket goda (1). Y: Jämn (2). L: Svag lutning (2).																				
32	1,0	1	30	G1	T17	25	25	PG ²	Tall	100	10	7	8	121		Älgskador Lingontyp Torr	Underv röj f gallring	2026	15	4	2,2	
Priotal		Total gödslingseffekt (under ca 10 år) av en giva om 150 Kg N/ha: 16 m³sk/ha																				
Drivning:		G: Mycket goda (1). Y: Jämn (2). L: Plan mark (1).																				
33	1,7	1	110	S1	T15	85	145	PG ²	Tall	100	23	14	13	122		Glest Olikåldrigt Delvis gallrat, plockhugg Lingontyp Torr	Ingen åtgärd				2,1	
Priotal		Visar-%: 2,8																				
Drivning:		G: Mycket goda (1). Y: Jämn (2). L: Svag lutning (2).																				
34	22,8 (-0,2)	1 L	95	S1	T16	100	2260	PG ²	Tall	100	23	14	16	121		Övervägande gallrat Olikåldrigt Fornlämning i avd Lingontyp Torr	Ingen åtgärd				2,6	
Priotal		Visar-%: 2,9 Gallringsmall (SKS): 0,8 Total gödslingseffekt (under ca 10 år) av en giva om 150 Kg N/ha: 19 m³sk/ha																				
Drivning:		G: Mycket goda (1). Y: Jämn (2). L: Plan mark (1).																				

Avdelningsbeskrivning

Skifte: 2

När: 1 = Snarast, 2 = Inom 2-5 år, 3 = Inom 5-10 år, 4 = Inom 10 - 20 år, FF = Förfallen

² PG - Produktionsmål med miljöhänsyn

¹ i = grön kommentar, ii = generell kommentar, iii = åtgärdskommentar, iv = speciella värden

Avd nr	Areal ha (-Avdrag) [Skikt]	Ägo	Ålder år	Hkl Skikt	SI	Virkesförråd m³sk ha	Virkesförråd m³sk avd	Mål klass	Träd-slag		Med diam cm	Med höjd m	G-yta m²	Terräng GYL	Terräng Trp	Beskrivning	Åtgärd Alternativ	När	Uttag inkl tillväxt %	Uttag inkl tillväxt m³sk	Årlig tillväxt m³sk per ha	Not ¹
35	3,1	1	30	G1	T17	40	124	PG ²	Tall	100	11	8	11	121		Röjt Lingontyp Torr	Ingen åtgärd				3,4	
Priotal		Total gödslingseffekt (under ca 10 år) av en giva om 150 Kg N/ha: 21 m³sk/ha																				
Drivning:		G: Mycket goda (1). Y: Jämn (2). L: Plan mark (1).																				
36	0,3	1	34	G1	T17	85	26	PG ²	Tall	100	16	10	16	221		Delvis gallrat Lingontyp Frisk	Ingen åtgärd				4,9	
Priotal		Gallringsmall (SKS): 2,4 Total gödslingseffekt (under ca 10 år) av en giva om 150 Kg N/ha: 20 m³sk/ha																				
Drivning:		G: Goda (2). Y: Jämn (2). L: Plan mark (1).																				
37	0,4	1	60	G1	G18	115	46	PG ²	Tall	10	19	13	2	221		Gallrat Blåbärstyp Frisk	Ingen åtgärd				4,2	
									Gran	50	18	12	7									
									Löv	40	18	12	8									
Priotal		Gallringsmall (SKS): 0,6 Total gödslingseffekt (under ca 10 år) av en giva om 150 Kg N/ha: 18 m³sk/ha																				
Drivning:		G: Goda (2). Y: Jämn (2). L: Plan mark (1).																				
38	1,0	1	55	G1	T18	115	115	PG ²	Tall	100	19	13	18	221		Delvis gallrat Lingontyp Frisk	Ingen åtgärd				4,4	
Priotal		Gallringsmall (SKS): 1,2 Total gödslingseffekt (under ca 10 år) av en giva om 150 Kg N/ha: 22 m³sk/ha																				
Drivning:		G: Goda (2). Y: Jämn (2). L: Plan mark (1).																				

Avdelningsbeskrivning

Skifte: 2

När: 1 = Snarast, 2 = Inom 2-5 år, 3 = Inom 5-10 år, 4 = Inom 10 - 20 år, FF = Förfallen

² PG - Produktionsmål med miljöhänsyn

¹ i = grön kommentar, ii = generell kommentar, iii = åtgärdskommentar, iv = speciella värden

Avd nr	Areal ha (-Avdrag) [Skikt]	Ägo	Ålder år	Hkl Skikt	SI	Virkesförråd m³sk ha	Virkesförråd m³sk avd	Mål klass	Träd-slag		Med diam cm	Med höjd m	G-yta m²	Terräng GYL	Terräng Trp	Beskrivning	Åtgärd Alternativ	När	Uttag inkl tillväxt %	Uttag inkl tillväxt m³sk	Årlig tillväxt m³sk per ha	Not ¹
39	4,4 (-0,1)	1 L	35	G1	T16	45	194	PG ²	Tall	95	12	10	9	221		Gruppställt Inslag av R2 Lingontyp Torr	Ingen åtgärd				3,2	
									Löv	5	11	8	1									
Priotal		Gallringsmall (SKS): 0,3 Total gödslingseffekt (under ca 10 år) av en giva om 150 Kg N/ha: 21 m³sk/ha																				
Drivning:		G: Goda (2). Y: Jämn (2). L: Plan mark (1).																				
40	2,8	1	65	G1	T18	130	364	PG ²	Tall	100	22	14	20	221		Delvis gallrat Lingontyp Frisk	Ingen åtgärd				4,1	
Priotal		Gallringsmall (SKS): 1,5 Total gödslingseffekt (under ca 10 år) av en giva om 150 Kg N/ha: 22 m³sk/ha																				
Drivning:		G: Goda (2). Y: Jämn (2). L: Plan mark (1).																				
41	2,4	1	0	K1	T17	0	0	PG ²						221		Dråg genom avd Lingontyp Frisk	Markberedning Plantering (F) Återväxtkontroll (F)	2026 2027 2				
Drivning:		G: Goda (2). Y: Jämn (2). L: Plan mark (1).																				
42	1,6 (-0,1)	1 L	105	S1	T18	165	248	PG ²	Tall	100	23	15	23	221		Gallrat Olikåldrigt Lingontyp Frisk	Ingen åtgärd				3,5	
Priotal		Visar-%: 2,5 Gallringsmall (SKS): 2,1 Total gödslingseffekt (under ca 10 år) av en giva om 150 Kg N/ha: 21 m³sk/ha																				
Drivning:		G: Goda (2). Y: Jämn (2). L: Plan mark (1).																				

Avdelningsbeskrivning

Skifte: 2

När: 1 = Snarast, 2 = Inom 2-5 år, 3 = Inom 5-10 år, 4 = Inom 10 - 20 år, FF = Förfallen

² PG - Produktionsmål med miljöhänsyn

¹ i = grön kommentar, ii = generell kommentar, iii = åtgärdskommentar, iv = speciella värden

Avd nr	Areal ha (-Avdrag) [Skikt]	Ägo	Ålder år	Hkl Skikt	SI	Virkesförråd m³sk ha	Virkesförråd m³sk avd	Mål klass	Träd-slag		Med diam cm	Med höjd m	G-yta m²	Terräng GYL	Terräng Trp	Beskrivning	Åtgärd Alternativ	När	Uttag inkl tillväxt %	Uttag inkl tillväxt m³sk	Årlig tillväxt m³sk per ha	Not ¹
43	1,3	1	40	G1	T17	90	117	PG ²	Tall	100	16	11	16	221		Delvis glest Lingontyp Torr	Ingen åtgärd				4,6	
Priotal		Gallringsmall (SKS): 1,8 Total gödslingseffekt (under ca 10 år) av en giva om 150 Kg N/ha: 23 m³sk/ha																				
Drivning:		G: Goda (2). Y: Jämn (2). L: Plan mark (1).																				
44	1,2	1	35	G1	T17	60	72	PG ²	Tall Gran Löv	80 10 10	19 15 14	9 8 8	12 1 1	221		Lingontyp Frisk	Ingen åtgärd				3,9	
Priotal		Total gödslingseffekt (under ca 10 år) av en giva om 150 Kg N/ha: 22 m³sk/ha																				
Drivning:		G: Goda (2). Y: Jämn (2). L: Plan mark (1).																				
45	0,8	1	40	G1	T18	110	88	PG ²	Tall	100	17	12	21	221		Gruppställt Lingontyp Frisk	Gallring	2030	30	31	4,8	
Priotal		Gallringsmall (SKS): 2,2 Total gödslingseffekt (under ca 10 år) av en giva om 150 Kg N/ha: 22 m³sk/ha																				
Drivning:		G: Goda (2). Y: Jämn (2). L: Plan mark (1).																				
46	1,6	1	35	G1	T17	60	96	PG ²	Tall	100	12	10	15	221		Lingontyp Torr	Ingen åtgärd				4,0	
Priotal		Gallringsmall (SKS): 1,9 Total gödslingseffekt (under ca 10 år) av en giva om 150 Kg N/ha: 22 m³sk/ha																				
Drivning:		G: Goda (2). Y: Jämn (2). L: Plan mark (1).																				
47	0,6	1	115	S1	T17	120	72	PG ²	Tall	100	24	15	17	221		Övervgande gallrat Olikåldrigt Lingontyp Frisk	Ingen åtgärd				2,6	
Priotal		Visar-%: 2,5 Total gödslingseffekt (under ca 10 år) av en giva om 150 Kg N/ha: 19 m³sk/ha																				
Drivning:		G: Goda (2). Y: Jämn (2). L: Plan mark (1).																				

Avdelningsbeskrivning

Skifte: 2

När: 1 = Snarast, 2 = Inom 2-5 år, 3 = Inom 5-10 år, 4 = Inom 10 - 20 år, FF = Förfallen

² PG - Produktionsmål med miljöhänsyn

¹ i = grön kommentar, ii = generell kommentar, iii = åtgärdskommentar, iv = speciella värden

Avd nr	Areal ha (-Avdrag) [Skikt]	Ägo	Ålder år	Hkl Skikt	SI	Virkesförråd m³sk ha	Virkesförråd m³sk avd	Mål klass	Träd-slag		Med diam cm	Med höjd m	G-yta m²	Terräng GYL	Terräng Trp	Beskrivning	Åtgärd Alternativ	När	Uttag inkl tillväxt %	Uttag inkl tillväxt m³sk	Årlig tillväxt m³sk per ha	Not ¹
48	1,5	1	45	G1	T19	110	165	PG ²	Tall Gran Löv	70 5 25	18 18 18	13 13 13	14 1 4	221		Gallrat Blåbärstyp Frisk	Ingen åtgärd				4,9	
Priotal		Gallringsmall (SKS): 1,5 Total gödslingseffekt (under ca 10 år) av en giva om 150 Kg N/ha: 22 m³sk/ha																				
Drivning:		G: Goda (2). Y: Jämn (2). L: Plan mark (1).																				
49	0,6	1	40	G1	T15	65	39	PG ²	Tall	100	14	10	14	221		Lingontyp Torr	Ingen åtgärd				3,6	
Priotal		Gallringsmall (SKS): 1,5																				
Drivning:		G: Goda (2). Y: Jämn (2). L: Plan mark (1).																				
50	7,7	1	90	G1	T15	85	655	PG ²	Tall	100	20	12	15	221		Marginellt gallrat Lingontyp Torr	Ingen åtgärd				2,3	
Priotal		Gallringsmall (SKS): 1,1																				
Drivning:		G: Goda (2). Y: Jämn (2). L: Plan mark (1).																				
51	2,3 (-0,1)	1 L	90	G1	T16	90	198	PG ²	Tall	100	20	14	16	122		Gallrat Fornlämning i avd Lingontyp Torr	Ingen åtgärd				2,5	
Priotal		Gallringsmall (SKS): 0,9 Total gödslingseffekt (under ca 10 år) av en giva om 150 Kg N/ha: 18 m³sk/ha																				
Drivning:		G: Mycket goda (1). Y: Jämn (2). L: Svag lutning (2).																				
52	1,2	1	80	G1	T18	125	150	PG ²	Tall	100	22	15	18	122		Gallrat Lingontyp Frisk	Ingen åtgärd				3,5	
Priotal		Gallringsmall (SKS): 0,8 Total gödslingseffekt (under ca 10 år) av en giva om 150 Kg N/ha: 21 m³sk/ha																				
Drivning:		G: Mycket goda (1). Y: Jämn (2). L: Svag lutning (2).																				

Avdelningsbeskrivning

Skifte: 2

När: 1 = Snarast, 2 = Inom 2-5 år, 3 = Inom 5-10 år, 4 = Inom 10 - 20 år, FF = Förfallen

² PG - Produktionsmål med miljöhänsyn

¹ i = grön kommentar, ii = generell kommentar, iii = åtgärdskommentar, iv = speciella värden

Avd nr	Areal ha (-Avdrag) [Skikt]	Ägo	Ålder år	Hkl Skikt	SI	Virkesförråd m³sk ha	Virkesförråd m³sk avd	Mål klass	Träd-slag		Med diam cm	Med höjd m	G-yta m²	Terräng GYL	Terräng Trp	Beskrivning	Åtgärd Alternativ	När	Uttag inkl tillväxt %	Uttag inkl tillväxt m³sk	Årlig tillväxt m³sk per ha	Not ¹
53	2,6	1	55	G1	T15	80	208	PG ²	Tall	100	20	11	15	132		Delvis gallrat Blockmark Fornlämning i avd Lingontyp Torr	Ingen åtgärd				3,3	
Priotal		Gallringsmall (SKS): 1,5																				
Drivning:		G: Mycket goda (1). Y: Något ojämn (3). L: Svag lutning (2).																				
54	1,1	1	65	G1	T16	90	99	PG ²	Tall	100	19	12	17	132		Gallrat Olikåldrigt Blockigt Lingontyp Torr	Ingen åtgärd				3,1	
Priotal		Gallringsmall (SKS): 1,5 Total gödslingseffekt (under ca 10 år) av en giva om 150 Kg N/ha: 20 m³sk/ha																				
Drivning:		G: Mycket goda (1). Y: Något ojämn (3). L: Svag lutning (2).																				
55	1,1	1	65	G1	T15	75	83	PG ²	Tall	100	19	12	14	132		Blockmark Lingontyp Torr	Ingen åtgärd				2,7	
Priotal		Gallringsmall (SKS): 0,8																				
Drivning:		G: Mycket goda (1). Y: Något ojämn (3). L: Svag lutning (2).																				
56	2,0	1	55	G1	T17	100	200	PG ²	Tall	100	19	13	17	122		Delvis gallrat Lingontyp Torr	Ingen åtgärd				4,0	
Priotal		Gallringsmall (SKS): 1,5 Total gödslingseffekt (under ca 10 år) av en giva om 150 Kg N/ha: 22 m³sk/ha																				
Drivning:		G: Mycket goda (1). Y: Jämn (2). L: Svag lutning (2).																				

Avdelningsbeskrivning

Skifte: 2

När: 1 = Snarast, 2 = Inom 2-5 år, 3 = Inom 5-10 år, 4 = Inom 10 - 20 år, FF = Förfallen

² PG - Produktionsmål med miljöhänsyn

¹ i = grön kommentar, ii = generell kommentar, iii = åtgärdskommentar, iv = speciella värden

Avd nr	Areal ha (-Avdrag) [Skikt]	Ägo	Ålder år	Hkl Skikt	SI	Virkesförråd m³sk ha	Virkesförråd m³sk avd	Mål klass	Träd-slag		Med diam cm	Med höjd m	G-yta m²	Terräng GYL	Terräng Trp	Beskrivning	Åtgärd Alternativ	När	Uttag inkl tillväxt %	Uttag inkl tillväxt m³sk	Årlig tillväxt m³sk per ha	Not ¹
57	3,2 (-0,1)	1 L	85	G1	T18	150	465	PG ²	Tall	100	23	15	22	122		Delvis gallrat Fornlämningar i avd Olikåldrigt Lingontyp Frisk	Ingen åtgärd				3,8	
Priotal		Gallringsmall (SKS): 1,8 Total gödslingseffekt (under ca 10 år) av en giva om 150 Kg N/ha: 21 m³sk/ha																				
Drivning:		G: Mycket goda (1). Y: Jämn (2). L: Svag lutning (2).																				
58	0,3	1	140	S3	T17	175	53	NO,s	Tall Gran Löv	80 15 5	24 22 21	16 15 15	19 3 1	121		Myrholme Plockhugget Olikåldrigt Lingontyp Frisk	Ingen åtgärd				2,9	i¹
Målklass:		NO - Naturvårdsmål, orört. Syftet är att nyskapa naturvärden. Ingår i certifiering för målklass NS/NO.																				
Naturvård:		Beskrivning: Plockhuggen talldominerad myrholme. Mål: Lämnas för fri utveckling, på sikt skapas gamla senvuxna träd. Åtgärd: Ingen																				
Priotal		Visar-%: 2,0																				
Drivning:		G: Mycket goda (1). Y: Jämn (2). L: Plan mark (1).																				
59	2,2	1	80	G2	T21	180	396	PG ²	Tall	100	23	15	25	221		Tidigare gallrat Blåbärstyp Frisk	Sista Gallring	2030	30	131	4,1	
Priotal		Visar-%: 3,0 Gallringsmall (SKS): 2,3 Total gödslingseffekt (under ca 10 år) av en giva om 150 Kg N/ha: 20 m³sk/ha																				
Drivning:		G: Goda (2). Y: Jämn (2). L: Plan mark (1).																				
60	3,1	1	80	G1	T18	115	357	PG ²	Tall Gran	95 5	21 17	14 13	16 1	121		Tidigare gallrat Blåbärstyp Frisk	Ingen åtgärd				3,3	
Priotal		Gallringsmall (SKS): 0,8 Total gödslingseffekt (under ca 10 år) av en giva om 150 Kg N/ha: 20 m³sk/ha																				
Drivning:		G: Mycket goda (1). Y: Jämn (2). L: Plan mark (1).																				

Avdelningsbeskrivning

Skifte: 2

När: 1 = Snarast, 2 = Inom 2-5 år, 3 = Inom 5-10 år, 4 = Inom 10 - 20 år, FF = Förfallen

² PG - Produktionsmål med miljöhänsyn

¹ i = grön kommentar, ii = generell kommentar, iii = åtgärdskommentar, iv = speciella värden

Avd nr	Areal ha (-Avdrag) [Skikt]	Ägo	Ålder år	Hkl Skikt	SI	Virkesförråd m³sk ha	Virkesförråd m³sk avd	Mål klass	Träd-slag		Med diam cm	Med höjd m	G-yta m²	Terräng GYL	Terräng Trp	Beskrivning	Åtgärd Alternativ	När	Uttag inkl tillväxt %	Uttag inkl tillväxt m³sk	Årlig tillväxt m³sk per ha	Not ¹
61	3,1	1	110	S1	T17	115	357	PG ²	Tall	60	24	16	10	221		Gallrat	Ingen åtgärd				2,6	
									Gran	30	21	14	5			Olikåldrigt						
									Löv	10	19	13	2			Dråg genom avd						
																Blåbärstyp						
																Frisk						
Priotal		Visar-%: 2,6 Gallringsmall (SKS): 0,9 Total gödslingseffekt (under ca 10 år) av en giva om 150 Kg N/ha: 19 m³sk/ha																				
Drivning:		G: Goda (2). Y: Jämn (2). L: Plan mark (1).																				
62	0,7	1	90	G1	T16	115	81	PG ²	Tall	60	21	13	11	321		Olikåldrigt	Ingen åtgärd				2,9	
									Gran	30	20	13	5			Lingontyp						
									Löv	10	19	12	2			Fuktig						
Priotal		Gallringsmall (SKS): 1,9 Total gödslingseffekt (under ca 10 år) av en giva om 150 Kg N/ha: 17 m³sk/ha																				
Drivning:		G: Medelgoda (3). Y: Jämn (2). L: Plan mark (1).																				
63	0,6	1	75	G1	T18	110	66	PG ²	Tall	40	21	14	7	221		Gallrat	Ingen åtgärd				3,2	
									Gran	30	19	13	5			Blåbärstyp						
									Löv	30	19	13	5			Frisk						
Priotal		Gallringsmall (SKS): 1,0 Total gödslingseffekt (under ca 10 år) av en giva om 150 Kg N/ha: 17 m³sk/ha																				
Drivning:		G: Goda (2). Y: Jämn (2). L: Plan mark (1).																				
64	6,6	1	80	G1	T15	90	594	PG ²	Tall	100	19	12	15	131		Delvis gallrat	Ingen åtgärd				2,6	
																Stenigt						
																Blåbärstyp						
																Frisk						
Priotal		Gallringsmall (SKS): 1,1																				
Drivning:		G: Mycket goda (1). Y: Något ojämn (3). L: Plan mark (1).																				

Avdelningsbeskrivning

Skifte: 2

När: 1 = Snarast, 2 = Inom 2-5 år, 3 = Inom 5-10 år, 4 = Inom 10 - 20 år, FF = Förfallen

² PG - Produktionsmål med miljöhänsyn

¹ i = grön kommentar, ii = generell kommentar, iii = åtgärdskommentar, iv = speciella värden

Avd nr	Areal ha (-Avdrag) [Skikt]	Ägo	Ålder år	Hkl Skikt	SI	Virkesförråd m³sk ha	Virkesförråd m³sk avd	Mål klass	Träd-slag		Med diam cm	Med höjd m	G-yta m²	Terräng GYL	Terräng Trp	Beskrivning	Åtgärd Alternativ	När	Uttag inkl tillväxt %	Uttag inkl tillväxt m³sk	Årlig tillväxt m³sk per ha	Not ¹
65	4,4	1	85	G1	T14	75	330	PG ²	Tall	100	17	12	13	121		Olikåldrigt	Ingen åtgärd				2,2	
																Rullsten						
																Kråkbär-Ljungtyp						
																Torr						
Priotal		Gallringsmall (SKS): 0,5																				
Drivning:		G: Mycket goda (1). Y: Jämn (2). L: Plan mark (1).																				
66	5,0	1	95	S1	T16	115	575	PG ²	Tall	100	21	14	17	121		Kråkbär-Ljungtyp	Ingen åtgärd				2,8	
																Frisk						
Priotal		Visar-%: 2,8 Gallringsmall (SKS): 1,2 Total gödslingseffekt (under ca 10 år) av en giva om 150 Kg N/ha: 20 m³sk/ha																				
Drivning:		G: Mycket goda (1). Y: Jämn (2). L: Plan mark (1).																				
67	1,2	1	55	G1	T16	65	78	PG ²	Tall	100	18	12	12	121		Glest	Ingen åtgärd				2,9	
																Lingontyp						
																Torr						
Priotal		Gallringsmall (SKS): 0,2 Total gödslingseffekt (under ca 10 år) av en giva om 150 Kg N/ha: 20 m³sk/ha																				
Drivning:		G: Mycket goda (1). Y: Jämn (2). L: Plan mark (1).																				
68	2,3	1	80	S1	T20	120	276	PG ²	Tall	100	23	15	18	122		Gallrat	Ingen åtgärd				3,5	
																Blåbärstyp						
																Frisk						
Priotal		Visar-%: 3,3 Gallringsmall (SKS): 0,6 Total gödslingseffekt (under ca 10 år) av en giva om 150 Kg N/ha: 20 m³sk/ha																				
Drivning:		G: Mycket goda (1). Y: Jämn (2). L: Svag lutning (2).																				

Avdelningsbeskrivning

Skifte: 2

När: 1 = Snarast, 2 = Inom 2-5 år, 3 = Inom 5-10 år, 4 = Inom 10 - 20 år, FF = Förfallen

² PG - Produktionsmål med miljöhänsyn

¹ i = grön kommentar, ii = generell kommentar, iii = åtgärdskommentar, iv = speciella värden

Avd nr	Areal ha (-Avdrag) [Skikt]	Ägo	Ålder år	Hkl Skikt	SI	Virkesförråd m³sk ha	Virkesförråd m³sk avd	Mål klass	Träd-slag		Med diam cm	Med höjd m	G-yta m²	Terräng GYL	Terräng Trp	Beskrivning	Åtgärd Alternativ	När	Uttag inkl tillväxt %	Uttag inkl tillväxt m³sk	Årlig tillväxt m³sk per ha	Not ¹
69	1,1	1	90	S1	T18	115	127	PG ²	Tall	100	23	14	18	122		Gallrat Blåbärstyp Frisk	Ingen åtgärd				3,0	
Priotal		Visar-%: 3,0 Gallringsmall (SKS): 1,0 Total gödslingseffekt (under ca 10 år) av en giva om 150 Kg N/ha: 19 m³sk/ha																				
Drivning:		G: Mycket goda (1). Y: Jämn (2). L: Svag lutning (2).																				
70	4,5 (-0,1)	1 L	90	S1	T18	125	550	PG ²	Tall	100	23	15	20	122		Gallrat Olikåldrigt Blåbärstyp Frisk	Ingen åtgärd				3,2	
Priotal		Visar-%: 3,0 Gallringsmall (SKS): 1,3 Total gödslingseffekt (under ca 10 år) av en giva om 150 Kg N/ha: 20 m³sk/ha																				
Drivning:		G: Mycket goda (1). Y: Jämn (2). L: Svag lutning (2).																				
71	1,9	1	95	S1	T16	120	228	PG ²	Tall	100	22	14	17	122		Gallrat Olikåldrigt Lingontyp Torr	Ingen åtgärd				2,9	
Priotal		Visar-%: 2,8 Gallringsmall (SKS): 1,2 Total gödslingseffekt (under ca 10 år) av en giva om 150 Kg N/ha: 20 m³sk/ha																				
Drivning:		G: Mycket goda (1). Y: Jämn (2). L: Svag lutning (2).																				
72	2,6	1	90	S1	T18	130	338	PG ²	Tall Gran	95 5	23 20	15 14	18 1	122		Gallrat Olikåldrigt Lingontyp Frisk	Ingen åtgärd				3,3	
Priotal		Visar-%: 2,9 Gallringsmall (SKS): 1,1 Total gödslingseffekt (under ca 10 år) av en giva om 150 Kg N/ha: 20 m³sk/ha																				
Drivning:		G: Mycket goda (1). Y: Jämn (2). L: Svag lutning (2).																				

Avdelningsbeskrivning

Skifte: 2

När: 1 = Snarast, 2 = Inom 2-5 år, 3 = Inom 5-10 år, 4 = Inom 10 - 20 år, FF = Förfallen

² PG - Produktionsmål med miljöhänsyn

¹ i = grön kommentar, ii = generell kommentar, iii = åtgärdskommentar, iv = speciella värden

Avd nr	Areal ha (-Avdrag) [Skikt]	Ägo	Ålder år	Hkl Skikt	SI	Virkesförråd m³sk ha	Virkesförråd m³sk avd	Mål klass	Träd-slag		Med diam cm	Med höjd m	G-yta m²	Terräng GYL	Terräng Trp	Beskrivning	Åtgärd Alternativ	När	Uttag inkl tillväxt %	Uttag inkl tillväxt m³sk	Årlig tillväxt m³sk per ha	Not ¹
73	13,6 (-0,5)	1 L	90	G1	T16	110	1441	PG ²	Tall	100	22	14	18	121		Delvis gallrat Mycket olikåldrigt Delvis lavhävdat Fornlämningar i avd Lingontyp Torr	Ingen åtgärd				2,8	
Priotal		Gallringsmall (SKS): 1,4 Total gödslingseffekt (under ca 10 år) av en giva om 150 Kg N/ha: 20 m³sk/ha																				
Drivning:		G: Mycket goda (1). Y: Jämn (2). L: Plan mark (1).																				
74	2,6	1	45	G1	T17	110	286	PG ²	Tall Gran Löv	70 15 15	18 18 17	13 12 12	12 3 3	221		Lingontyp Frisk	Gallring	2030	30	100	4,2	iii¹
Åtgärder:		Gallring: Del av areal																				
Priotal		Gallringsmall (SKS): 2,1 Total gödslingseffekt (under ca 10 år) av en giva om 150 Kg N/ha: 22 m³sk/ha																				
Drivning:		G: Goda (2). Y: Jämn (2). L: Plan mark (1).																				
76	4,8	1	25	R2	T17	20	96	PG ²	Tall	100		5		221		Lingontyp Torr	Röjning	2026	15		2,5	
Drivning:		G: Goda (2). Y: Jämn (2). L: Plan mark (1).																				
77	2,8	1	30	G1	T17	40	112	PG ²	Tall	100	10	7	12	221		Delvis röjt Nära G1 Fornlämningar i avd Lingontyp Torr	Underv röj f gallring	2026			3,4	iii¹
Åtgärder:		Underv röj f gallring: Del av areal																				
Priotal		Total gödslingseffekt (under ca 10 år) av en giva om 150 Kg N/ha: 21 m³sk/ha																				
Drivning:		G: Goda (2). Y: Jämn (2). L: Plan mark (1).																				

Avdelningsbeskrivning

Skifte: 2

När: 1 = Snarast, 2 = Inom 2-5 år, 3 = Inom 5-10 år, 4 = Inom 10 - 20 år, FF = Förfallen

² PG - Produktionsmål med miljöhänsyn

¹ i = grön kommentar, ii = generell kommentar, iii = åtgärdskommentar, iv = speciella värden

Avd nr	Areal ha (-Avdrag) [Skikt]	Ägo	Ålder år	Hkl Skikt	SI	Virkesförråd m³sk ha	Virkesförråd m³sk avd	Mål klass	Träd-slag		Med diam cm	Med höjd m	G-yta m²	Terräng GYL	Terräng Trp	Beskrivning	Åtgärd Alternativ	När	Uttag inkl tillväxt %	Uttag inkl tillväxt m³sk	Årlig tillväxt m³sk per ha	Not ¹
78	2,1	1	30	G1	T18	40	84	PG ²	Tall	80	10	8	10	121		Röjt	Ingen åtgärd				3,4	
									Löv	20	8	7	2			Lingontyp						
																Frisk						
Priotal		Total gödslingseffekt (under ca 10 år) av en giva om 150 Kg N/ha: 20 m³sk/ha																				
Drivning:		G: Mycket goda (1). Y: Jämn (2). L: Plan mark (1).																				
79	2,0	1	5	K2	G18	5	10	PG ²	Gran	100				221		Delvis föryngrat	Återväxtkontroll	2028			2,2	
																Varier bonitet						
																Blåbärstyp						
																Frisk						
Drivning:		G: Goda (2). Y: Jämn (2). L: Plan mark (1).																				
79	[2,0]	1	80	Skärm	G18	15	30	PG ²	Löv	100	22	15	2	221		Aspdominerad	Ingen åtgärd				0,4	
																Blåbärstyp						
																Frisk						
Drivning:		G: Goda (2). Y: Jämn (2). L: Plan mark (1).																				
80	0,6	1	40	G1	T18	100	60	PG ²	Tall	40	19	12	8	321		Underröjt	Gallring	2030	35	25	3,9	iv¹
									Gran	10	17	11	1			Blåbärstyp						
									Löv	50	15	11	10			Fuktig						
Spec värden:		Ingår i certifiering för lövdominans. Lövdominans A. Lövdominans F.																				
Priotal		Gallringsmall (SKS): 2,0 Total gödslingseffekt (under ca 10 år) av en giva om 150 Kg N/ha: 18 m³sk/ha																				
Drivning:		G: Medelgoda (3). Y: Jämn (2). L: Plan mark (1).																				
81	2,4	1	5	K2	G18	5	12	PG ²	Gran	100				221		Delvis föryngrat	Återväxtkontroll	2030			2,2	
																Blåbärstyp						
																Fuktig						
Drivning:		G: Goda (2). Y: Jämn (2). L: Plan mark (1).																				

Avdelningsbeskrivning

Skifte: 2

När: 1 = Snarast, 2 = Inom 2-5 år, 3 = Inom 5-10 år, 4 = Inom 10 - 20 år, FF = Förfallen

² PG - Produktionsmål med miljöhänsyn

¹ i = grön kommentar, ii = generell kommentar, iii = åtgärdskommentar, iv = speciella värden

Avd nr	Areal ha (-Avdrag) [Skikt]	Ägo	Ålder år	Hkl Skikt	SI	Virkesförråd m³sk ha	Virkesförråd m³sk avd	Mål klass	Träd-slag		Med diam cm	Med höjd m	G-yta m²	Terräng GYL	Terräng Trp	Beskrivning	Åtgärd Alternativ	När	Uttag inkl tillväxt %	Uttag inkl tillväxt m³sk	Årlig tillväxt m³sk per ha	Not ¹
81	[2,4]	1	95	Skärm	G18	30	72	PG ²	Löv	100	21	15	5	221		Blåbärstyp	Ingen åtgärd				0,6	
																Fuktig						
Drivning:		G: Goda (2). Y: Jämn (2). L: Plan mark (1).																				
82	1,8	1	40	G2	G17	85	153	PG ²	Gran	30	15	11	5	321		Delvis röjt	Underv röj f gallring	2026			3,8	iv¹
									Löv	70	15	11	12			Starr-Fräkentyp	Gallring (F)	2035	35	75		
																Fuktig						
Spec värden:		Ingår i certifiering för lövdominans. Lövdominans A. Lövdominans F.																				
Priotal		Visar-%: 9,3 Gallringsmall (SKS): 0,8 Total gödslingseffekt (under ca 10 år) av en giva om 150 Kg N/ha: 18 m³sk/ha																				
Drivning:		G: Medelgoda (3). Y: Jämn (2). L: Plan mark (1).																				
83	5,0	1	40	G1	T20	130	650	PG ²	Tall	80	20	12	21	221		Underröjt	Gallring	2030	30	230	5,4	
									Gran	10	18	11	1			Blåbärstyp						
									Löv	10	17	11	1			Frisk						
Priotal		Gallringsmall (SKS): 2,6 Total gödslingseffekt (under ca 10 år) av en giva om 150 Kg N/ha: 22 m³sk/ha																				
Drivning:		G: Goda (2). Y: Jämn (2). L: Plan mark (1).																				
84	0,9	1	35	G1	T16	40	36	PG ²	Tall	60	17	9	7	131		Lövbuketter	Underv röj f gallring	2026			2,8	
									Gran	10	14	8	1			Inslag av blockmark						
									Löv	30	11	8	4			Lingontyp						
																Torr						
Priotal		Total gödslingseffekt (under ca 10 år) av en giva om 150 Kg N/ha: 17 m³sk/ha																				
Drivning:		G: Mycket goda (1). Y: Något ojämn (3). L: Plan mark (1).																				
85	0,9	1	40	G1	T18	105	95	PG ²	Tall	80	19	12	16	132		Inslag av block	Gallring	2030	30	34	4,5	
									Gran	10	17	11	1			Blåbärstyp						
									Löv	10	14	20	1			Frisk						
Priotal		Gallringsmall (SKS): 1,5 Total gödslingseffekt (under ca 10 år) av en giva om 150 Kg N/ha: 22 m³sk/ha																				
Drivning:		G: Mycket goda (1). Y: Något ojämn (3). L: Svag lutning (2).																				

Avdelningsbeskrivning

Skifte: 2

När: 1 = Snarast, 2 = Inom 2-5 år, 3 = Inom 5-10 år, 4 = Inom 10 - 20 år, FF = Förfallen

² PG - Produktionsmål med miljöhänsyn

¹ i = grön kommentar, ii = generell kommentar, iii = åtgärdskommentar, iv = speciella värden

Avd nr	Areal ha (-Avdrag) [Skikt]	Ägo	Ålder år	Hkl Skikt	SI	Virkesförråd m³sk ha	Virkesförråd m³sk avd	Mål klass	Träd-slag		Med diam cm	Med höjd m	G-yta m²	Terräng GYL	Terräng Trp	Beskrivning	Åtgärd Alternativ	När	Uttag inkl tillväxt %	Uttag inkl tillväxt m³sk	Årlig tillväxt m³sk per ha	Not ¹
86	0,8	1	95	S3	G18	185	148	NO,b	Tall	10	23	16	2	221		Inslag av asp	Ingen åtgärd				4,3	i¹
									Gran	70	22	15	19			Blåbärstyp						
									Löv	20	20	14	5			Frisk						
Målklass:	NO - Naturvårdsmål, orört. Syftet är att bevara naturvärden. Ingår i certifiering för målklass NS/NO.																					
Naturvård:	Beskrivning: Grandominerad biotop med inslag av grov asp och gammal senvuxen gran. Mål: Lämnas orörd för att bevara de höga naturvärdena. Åtgärd: Ingen																					
Priotal	Visar-%: 2,7 Gallringsmall (SKS): 2,5																					
Drivning:	G: Goda (2). Y: Jämn (2). L: Plan mark (1).																					
87	0,3	1	80	G1	G15	85	26	NO,b	Gran	60	18	11	10	421		Sumpskog	Ingen åtgärd				2,4	i¹
									Löv	40	18	11	6			Olikåldrigt						
																Fattigristyp						
																Fuktig						
Målklass:	NO - Naturvårdsmål, orört. Syftet är att bevara naturvärden. Ingår i certifiering för målklass NS/NO.																					
Naturvård:	Beskrivning: Lövrik sumpskog. Mål: Lämnas för fri utveckling, på sikt skapas stående och liggande död ved och gamla senvuxna träd.. Åtgärd: Ingen																					
Priotal	Gallringsmall (SKS): 0,7																					
Drivning:	G: Dåliga (4). Y: Jämn (2). L: Plan mark (1).																					
502	27,1	2														Myr						
505	1,7 (-1,0)	5 L														Övrig landareal						

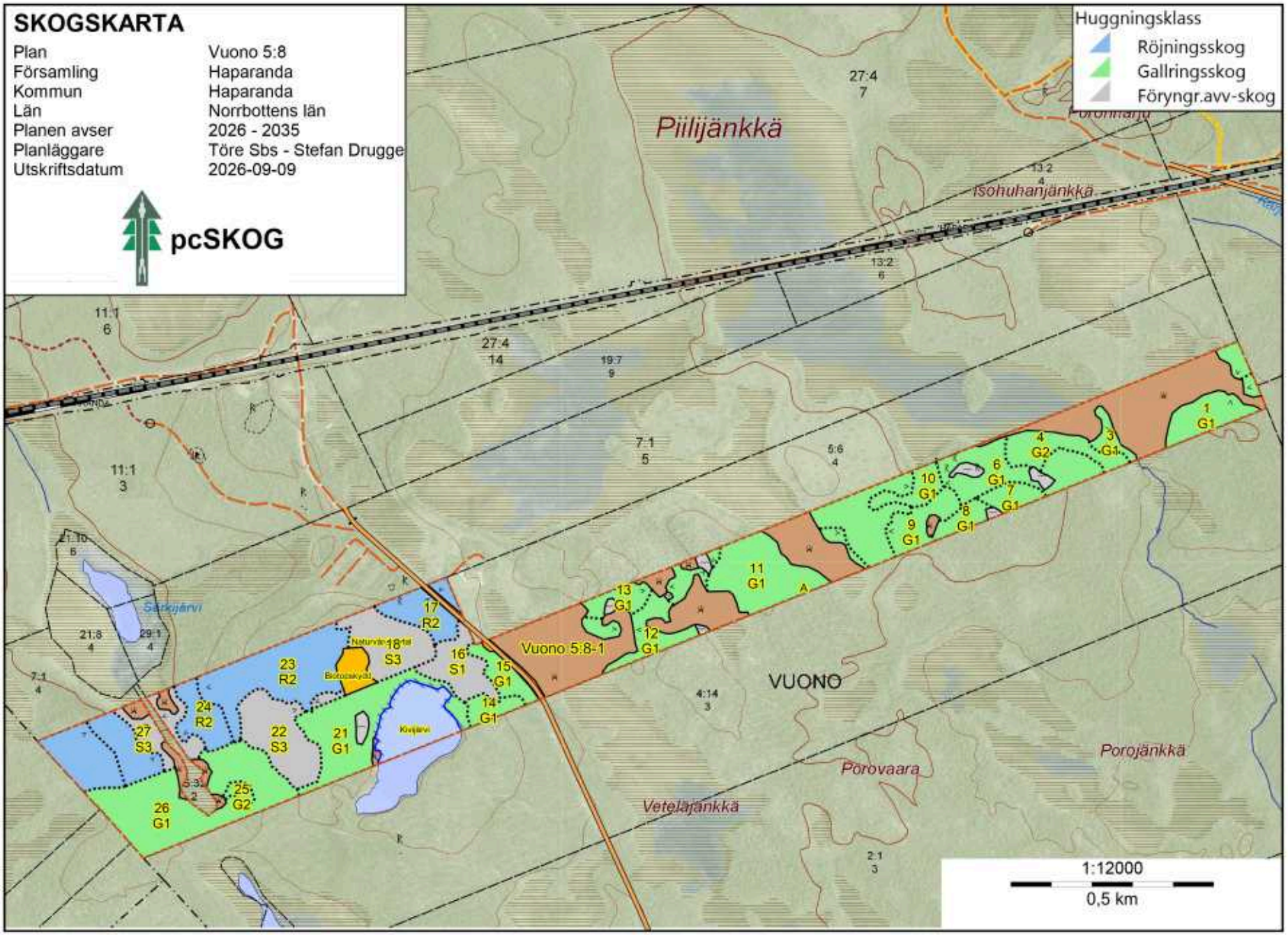
SKOGSKARTA
Plan Vuono 5:8
Församling Haparanda
Kommun Haparanda
Län Norrbottens län
Planen avser 2026 - 2035
Planläggare Töre Sbs - Stefan Drugge
Utskriftsdatum 2026-09-09
pcSKOG
Huggningsklass
Röjningsskog
Gallringsskog
Föryngr.avv-skog
Piilijänkkä
Isohuhanjänkkä
Vuono 5:8-1
VUONO
Porovaara
Porojänkkä
Vetelajänkkä
1:12000
0,5 km

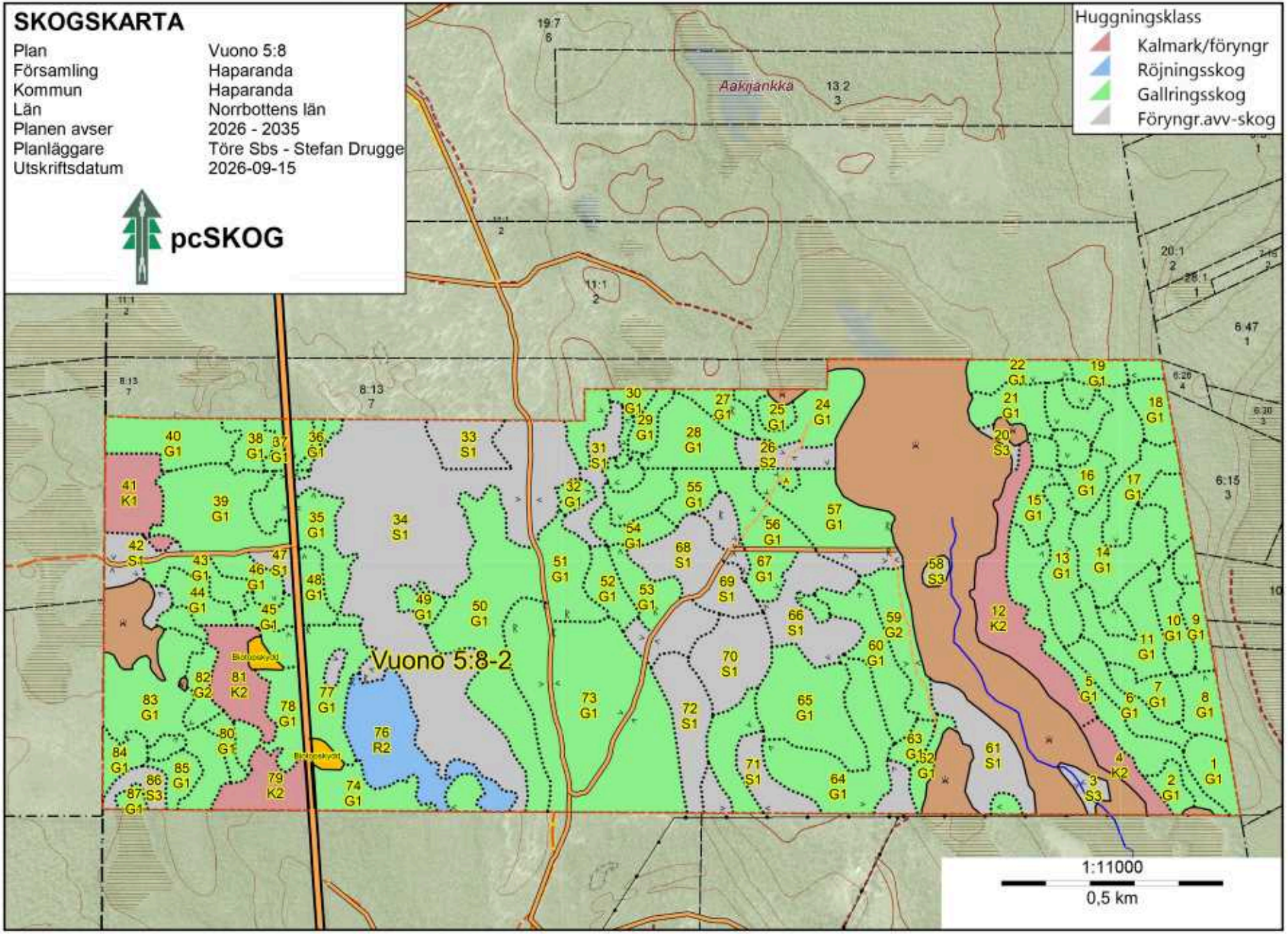
SKOGSKARTA
Plan Vuono 5:8
Församling Haparanda
Kommun Haparanda
Län Norrbottens län
Planen avser 2026 - 2035
Planläggare Töre Sbs - Stefan Drugge
Utskriftsdatum 2026-09-15
pcSKOG
Huggningsklass
Kalmark/föryngr
Röjningsskog
Gallringsskog
Föryngr.avv-skog
Aaknankka
Vuono 5:8-2
1:11000
0,5 km